

南山エクステンション・カレッジ

2018年度
秋 期 **公開講座**

申込受付:7月23日(月)9:00~9月10日(月)17:00

Nanzan
Extension
College



南山大学

HOMINIS DIGNITATI
VERITAS LIBERABIT VOS

ご挨拶



南山大学長・
南山大学短期大学部学長
鳥巢 義文

現代社会では、生涯を通して学び続けることが、豊かな人生をおくるためにますます重要となっています。また、人々の学習要求が多様化・高度化し、生涯学習の講座に求められる内容は、余暇を活用し人生を豊かにするためのものにとどまらず、専門的な技術や知識の修得、あるいは資格の取得を目指す学習など、多岐にわたっています。

南山大学は、南山短期大学と協力し、長年の間「コミュニティカレッジ」というかたちで生涯学習教育に携わってきました。その後、2002年4月に大学が主体となり、新たな取り組みとして南山エクステンション・カレッジを設立しました。さらに2011年度から、南山短期大学の南山大学短期大学部への改組に合わせてコミュニティカレッジを統合し、「新生」南山エクステンション・カレッジとして活動しています。

現在、南山エクステンション・カレッジでは、コミュニケーション、キャリアアップ、ライフサポートの3部門で構成される公開講座、近隣自治体との連携による市民講座、学生向け特別講座、公開講演会など、多彩な事業を展開しています。2017年度は、のべ2,500名を超える方々に受講していただきました。このうち公開講座の受講者数は、春・秋合計で1,910名となりました。

これからも南山エクステンション・カレッジは、社会人だけでなく、在学生や卒業生、近隣の方々を含む多くの人々のニーズによりきめ細かく対応するため、各講座の内容、開講時間、開講回数などを適宜見直し、「南山だからできるひとつ上の学び」を提供していきます。

今後も南山エクステンション・カレッジを通じて、南山大学と地域の皆様との交流が、より一層推進されることを願っています。

目次

- 募集要項 2~3
- 2018年度春期公開講座からの主な変更点、2018年度秋期新規開講講座、公共交通機関をご利用ください 4
- 2018年度秋期講座一覧 5
- 2018年度秋期講座時間割 6
- 受講手續のご案内
 - 1. 受講申込の手順 7
 - 2. 受講に際して 8
 - 3. 緊急時(悪天候など)における講座の取扱いについて 9
- 受講ガイドQ&A 10
- 開講講座案内 11~43
- 南山エクステンション・カレッジ事業のご案内 44
- 受講申込における注意事項、受講申込書記入方法 45
- 受講申込書(郵便ハガキ、FAX利用受講申込書)
- キャンパスマップ、交通案内図

2018年度秋期 講座カレンダー

CALENDAR

■ 開講日 (注)詳しくは各講座の案内をご覧ください。 ○ 補講日(予定) (注)この日程、および受講講座の開講時間以外に補講を行うことがあります。

| 10月 October | | | | | | |
|-------------|----|----|----|----|----|----|
| 日 | 月 | 火 | 水 | 木 | 金 | 土 |
| | 1 | 2 | 3 | 4 | 5 | 6 |
| 7 | 8 | 9 | 10 | 11 | 12 | 13 |
| 14 | 15 | 16 | 17 | 18 | 19 | 20 |
| 21 | 22 | 23 | 24 | 25 | 26 | 27 |
| 28 | 29 | 30 | 31 | | | |

| 11月 November | | | | | | |
|--------------|----|----|----|----|----|----|
| 日 | 月 | 火 | 水 | 木 | 金 | 土 |
| | | | | 1 | 2 | 3 |
| 4 | 5 | 6 | 7 | 8 | 9 | 10 |
| 11 | 12 | 13 | 14 | 15 | 16 | 17 |
| 18 | 19 | 20 | 21 | 22 | 23 | 24 |
| 25 | 26 | 27 | 28 | 29 | 30 | |

| 12月 December | | | | | | |
|--------------|----|----|----|----|----|----|
| 日 | 月 | 火 | 水 | 木 | 金 | 土 |
| | | | | | | 1 |
| 2 | 3 | 4 | 5 | 6 | 7 | 8 |
| 9 | 10 | 11 | 12 | 13 | 14 | 15 |
| 16 | 17 | 18 | 19 | 20 | 21 | 22 |
| 23 | 24 | 25 | 26 | 27 | 28 | 29 |
| 30 | 31 | | | | | |

| 1・2月 January・February | | | | | | |
|-----------------------|----|----|----|----|-----|----|
| 日 | 月 | 火 | 水 | 木 | 金 | 土 |
| | | | | | | 1 |
| | | 1 | 2 | 3 | 4 | 5 |
| 6 | 7 | 8 | 9 | 10 | 11 | 12 |
| 13 | 14 | 15 | 16 | 17 | 18 | 19 |
| 20 | 21 | 22 | 23 | 24 | 25 | 26 |
| 27 | 28 | 29 | 30 | 31 | 2/1 | 2 |

開講場所 南山大学(名古屋キャンパス) ※一部の講座を除く

受講資格 義務教育(中学校)卒業以上の方なら、学歴・年齢・性別・職業・国籍は問いません。

募集人数 各講座案内の定員欄に記載してあります。

申込期間 **2018年7月23日(月)9:00～ 9月10日(月)17:00必着**

開講期間 2018年10月3日(水)～2019年2月2日(土)(補講日を含む)

※一部 開講期間が異なる講座があります。また、この期間以外に補講日を設けることがあります。
詳しくは各講座案内を確認してください。

受講料 各講座の案内欄に記載しています(消費税を含みます)。講座によってはテキスト代が別途必要になります。
なお、既受講生と南山学園卒業生は所定の受講料の10%の割引、南山学園在学学生・教職員については30%の割引が適用されます。ただし、提携講座は割引制度の対象とはなりません。

申込方法 パンフレット巻末の「受講申込書」(郵便ハガキ利用、FAX利用)、または受講申込Webページをご利用ください。原則として、受講料要納入対象者の決定方法は、受講申込順(先着順)で、各講座の定員に達し次第、受講申込受付を終了します。

ただし、受講申込期間開始時における受講申込Webページの利用およびFAXの送受信の混雑緩和を図るため、受講申込期間開始後3時間(2018年7月23日(月)9時～12時)で受講申込者数が定員を超過した講座に限り、その時間内に申込みを受付けた受講申込者の中から抽選で、受講料要納入対象者(当選者)を決定します。

なお、同一人物が同一講座に対して、申込方法を問わず複数の受講申込をしていることが判明した場合は、申込者に連絡すること無く、全ての申込みを無効とします。また、抽選結果については、「受講申込受付通知」にてお知らせしますので、電話等による個別の問合せについては回答しません。

その他

公共交通機関利用について

講座の受講にあたって、自家用車による通学は禁止です。公共交通機関をご利用ください。ただし、身体・健康上の理由等やむを得ない事情により、どうしても自動車通学を必要とする場合は、事情を考慮して学内の駐車を許可することがあります。詳しくはP.4に記載する「公共交通機関をご利用ください」をご覧ください。

講座の中止について

受講希望者が規定の人数に満たない場合や、担当講師の緊急の都合により、講座の開講を中止(閉講)することがあります。この場合、該当者に文書で9月14日(金)頃に連絡します(納入された受講料は全額返還)。

講座の変更について

申込みのあった講座の変更は原則としてできません。ただし、やむを得ない事情によって講座の変更を希望する場合は、当該講座の開講前日までに申し出てください。変更希望先の講座が定員に達していない場合に限り変更を認めることがあります。

なお、語学系の講座でレベルが合わず講座の変更を希望される場合については、P.10のQ4をご参照ください。

受講のキャンセルについて

- (1) 「受講申込受付通知」を受け取った後にキャンセルをする場合は、速やかにご連絡ください。
- (2) 一度申込んだ講座はキャンセルの連絡をいただかない限りキャンセルとはなりません。1回も講座に出席されなくても、キャンセルの連絡がない場合は、受講料を請求させていただく(または返還しない)ことがあります。
- (3) いったん納入された受講料は返還できません。ただし、やむを得ない事情により、当該講座の開講前日までに受講辞退の連絡があった場合に限り、当該受講料を返還します。なお、この場合、返還時の振込手数料はご負担いただきます。

キャンセル待ち制度について

受講申込者数が定員を超過した講座は受講申込受付を終了しますが、そのあとに受講辞退者が出た場合は、その時点の当該講座の「キャンセル待ち」希望者の中から、抽選で受講料要納入対象者(当選者)を決定します。

受講料要納入対象者(当選者)には南山エクステンション・カレッジ事務室から電話等で連絡しますが、最初の連絡から一定期間内(事務休業日を除く3日間)に受講希望の意思確認ができないときは、その方を除いて2回目の抽選を行います。

【キャンセル待ちの申込方法】

1. 南山エクステンション・カレッジのWebページ (<http://office.nanzan-u.ac.jp/EXTENSION/>) に「キャンセル待ち対象講座」について掲載します。Webページの閲覧ができない方は、電話等でお問合せください。
2. キャンセル待ち申込期間 2018年7月30日(月) 9:00～9月10日(月) 17:00
※受講申込期限(9月10日)までに出たキャンセルが、キャンセル待ちの対象となります。
3. キャンセル待ち希望者は、ハガキ、FAX、電子メールのいずれかで、下記の項目について南山エクステンション・カレッジ事務室あてにお知らせください。巻末の「受講申込書」の利用可(余白にキャンセル待ち希望と明記のこと)。
*ハガキ、FAXで申込みの場合は、紙面に「公開講座キャンセル待ち希望」と明記し、電子メールの場合は、件名を「公開講座キャンセル待ち希望」としてください。

<必須項目>

- ①キャンセル待ちを希望する「講座番号」「講座名」、②氏名(フリガナ)、③生年月日
- ④性別、⑤郵便番号、⑥住所、⑦職業(会社員、公務員、教員、学生、その他)
- ⑧電話番号(自宅/携帯)

<以下の項目は無ければ記載不要>

- ⑨FAX番号、⑩メールアドレス、⑪南山エクステンション・カレッジ個人番号(既受講生)
- ⑫南山学園卒業生の場合、学校名・卒業年度
- ⑬南山学園在生学生の場合、学校名・学籍番号
- ⑭南山学園教職員の場合、所属単位・部署名

*対象講座以外及び申込期間以外のキャンセル待ち申込みは受付できません。

なお同一人物から同一講座に複数のキャンセル待ち申込みがあった場合は、すべて無効となりますのでご注意ください。

【キャンセル待ち連絡先】

南山エクステンション・カレッジ事務室

〒466-8673 名古屋市昭和区山里町18番地 TEL (052) 833-6957 FAX (052) 832-4306

E-mail extension-s@nanzan-u.ac.jp

南山エクステンション・カレッジ事務室開室曜日・時間

●講座開講中 月・火・木・土 9:00～17:00 水・金 9:00～20:00

●講座期間外 月～金 9:00～17:00 8月5日(日)～8月21日(火)は事務休業期間のため閉室

2018 年度春期公開講座からの主な変更点

●講座で使用するテキストが、南山エクステンション・カレッジ事務室で閲覧可能になりました。

ただし、テキストを使用しない講座については閲覧ができませんのでご了承ください。テキストの閲覧をご希望の場合は、事前に南山エクステンション・カレッジ事務室にご連絡（電話、メール）ください。

●次の講座は、「開講曜日」と「時間」が変更となります。

講座名：日本経済を考える・集中講座（講座番号：750）※秋期のみ開講の講座

講師：中矢 俊博

曜日・時間：変更前 水曜日 18:30～20:00 →変更後 土曜日 13:30～15:00

●次の講座は、「時間」と「回数」が変更となります。

講座名：名古屋のオフィス街でアートトリップ ヤマザキマザック美術館（講座番号：909）

講師：ヤマザキマザック美術館 学芸員

時間・回数：変更前 18:30～20:00、5回 →変更後 18:00～19:30、3回（受講料 3,750円）

※なお、土曜日講座について、2018年度秋期のみ、講座回数が9回の講座があります。開講日程・受講料等詳しくは、開講講座案内（P.11～P.43）にてご確認ください。

2018 年度秋期新規開講講座

| 講座番号 | 講座名 | 講師名 |
|------|---|----------------|
| 524 | English for Culture & Travel（初級）【水曜日：13:30～15:00】 | マリー・ケルガード |
| 753 | スペイン語中級—文学作品を原書で読む【土曜日：13:30～15:00】 | 佐竹 謙一 |
| 918 | マナー・プロトコール検定 3級対策講座【土曜日：10:30～12:00】 | 日本マナー・プロトコール協会 |

公共交通機関をご利用ください

自家用車での通学は、お断りしています。

ただし、下記に該当するやむを得ない事情がある場合のみ、受講申し込み時に『駐車許可申請書送付希望』欄に記入してください。駐車許可申請書を送付しますので必要事項をご記入の上、ご返送ください。各期の申請に基づき、審査を行います。その際、過去の許可事例は考慮しません。審査の結果、承認されれば、『駐車許可証』を送付します。

| 学内駐車許可申請条件 | | 水 13:30～17:00 | 水・金 18:30～20:00 | 土 9:30～17:00 |
|------------|--|------------------|--------------------|-----------------|
| 1 | 身体上または健康上の理由※ ¹ | いかなる理由も 駐車不可 | ○要診断書（証明書類） | ○要診断書（証明書類） |
| 2 | 公共交通機関による通学時間が1時間を超える場合※ ² （乗換時間および待ち時間を除く実乗車時間） | | ○ | × |
| 3 | 南山大学在学学生 | | × | × |

※1 過去の病歴や通院歴に基づく申請は認められません。現在の症状に基づき、医師等が発行する診断書等の証明書類（医療機関等が発行する医療費の領収書や投薬資料は不可）が必要です。

※2 親族等を介護・看病するなどといった理由により、受講生の自宅以外を起点として通学する場合は、受講する曜日・時間に照らし、その時点において、その起点からの通学に要する時間が1時間を超えることを示す客観的な証明書類が必要です。

【駐車許可申請書 提出締切日：9月14日（金）】※締切日を過ぎてからの申請は、受付けません。

違法駐車等を行った場合、また『駐車許可申請書』の誓約事項や『駐車許可証』記載の注意事項を守れない場合は、駐車許可を取り消すとともに、受講を辞退していただきます。また、以後の受講をお断りします。

2018年度秋期 講座一覽

| 部門 | 講座 No. | 講座名 | 頁 |
|-----------------------|-----------------------------|---|----|
| コミュニケーション部門 (英語) | 540 | 初めての英会話 | 11 |
| | 513 | 英会話入門～初級 | 11 |
| | 720 | 英会話入門 | 11 |
| | 524 | NEW English for Culture & Travel(初級) | 12 |
| | 702 | American Popular Music of the 1970's(初級) | 12 |
| | 707 | Easy Speaking 1(初級) | 12 |
| | 744 | Life Lessons for Language Learners(初級～中上級) | 13 |
| | 554 | Active Speaking In English!(中級) | 13 |
| | 565 | みんなの知らないイギリス文化(中級) | 13 |
| | 679 | Intermediate Current Topics(中級) | 14 |
| | 712 | Cross Culture Discussions in Japan(中級) | 14 |
| | 737 | Easy Speaking 2(中級) | 14 |
| | 755 | American Movies & Culture(中級) | 15 |
| | 556 | Expressing Yourself in English(中上級) | 15 |
| | 703 | Reading and Discussing News in English(中上級) | 15 |
| | 520 | 多読精読で英語力向上を目指しましょう(上級) | 16 |
| | 735 | Advanced Discussion(上級) | 16 |
| 756 | Advanced Current Topics(上級) | 16 | |
| コミュニケーション部門 (英語以外の言語) | 741 | スペイン語入門 | 17 |
| | 715 | スペイン語入門 ～初級 | 17 |
| | 709 | スペイン語初級 | 18 |
| | 759 | スペイン語中級 | 18 |
| | 740 | スペイン語中上級 | 18 |
| | 753 | NEW スペイン語中級—文学作品を原書で読む | 19 |
| | 551 | スペイン語上級 | 19 |
| | 716 | ポルトガル語初級 | 19 |
| | 733 | ポルトガル語中級 | 20 |
| | 717 | フランス語入門 | 20 |
| | 517 | フランス語初級 | 20 |
| | 590 | フランス語中級会話 | 21 |
| | 751 | フランス語中級 | 21 |
| | 559 | ドイツ語コミュニケーション(入門I) | 22 |
| | 729 | ドイツ語コミュニケーション(入門～初級) | 22 |
| | 514 | ドイツ語コミュニケーション(初級1) | 22 |
| | 730 | ドイツ語コミュニケーション(中級) | 23 |
| | 569 | ドイツ語コミュニケーション(上級1) | 23 |
| | 739 | まったく初めてのイタリア語入門I | 24 |
| | 552 | イタリア語初級 | 24 |
| | 767 | イタリア語初級応用 | 24 |
| | 651 | イタリア語中級(会話) | 25 |
| | 738 | 実用的なイタリア語(中級応用) | 25 |
| | 728 | インドネシア語初級・文法 | 26 |
| | 748 | インドネシア語初中級 | 26 |
| 666 | インドネシア語(会話) | 26 | |
| 731 | 中国語入門 | 27 | |
| 769 | 中国語初級 | 27 | |
| 736 | 中国語中級 | 28 | |
| 763 | 実用中国語(上級) | 28 | |
| 747 | 入門韓国語(総合応用会話四) | 29 | |
| 718 | 韓国語初級(応用会話五) | 29 | |
| 721 | 韓国語 本気になったら中級1 | 29 | |

| 部門 | 講座 No. | 講座名 | 頁 |
|-----------|--------|---|----|
| キャリアアップ部門 | 915 | 3級FP技能士検定試験対策講座 | 30 |
| | 916 | 日商簿記3級検定試験対策講座 | 31 |
| | 918 | NEW マナー・プロトコール検定3級対策講座 | 32 |
| | 523 | TOEFL iBT®(中級) | 33 |
| | 701 | Teacher Training Workshop on Active Learning for English Teachers(中級) | 33 |
| | 713 | IELTS-A Comprehensive Test Preparation Course(中級) | 33 |
| | 663 | Listening and Reading Tactics for the TOEIC®(中上級) | 34 |
| | 705 | Advanced Reading and Vocabulary(上級) | 34 |
| | 652 | 第二言語としての日本語の教育文法入門 | 34 |

| 部門 | 講座 No. | 講座名 | 頁 |
|-----------|--------|-----------------------------------|----|
| ライフサポート部門 | 671 | 協奏曲の歴史を探究しましょう⑥古典派時代 | 35 |
| | 723 | 初心者のための「クラシック発声法」 | 35 |
| | 592 | オペラ演技を学ぶ(上級) | 35 |
| | 578 | パイプオルガンの魅力(実践編) | 36 |
| | 669 | パイプオルガンの魅力(実践編) | 36 |
| | 670 | グレゴリオ聖歌を歌いましょう | 36 |
| | 750 | 日本経済を考える・集中講座 | 37 |
| | 706 | 一千年の古典「源氏物語」を読む | 37 |
| | 710 | 近代・現代文学の読み方・楽しみ方 | 37 |
| | 761 | イタリアの美術館へ行こう! | 38 |
| | 700 | 手話講座中上級 | 38 |
| | 745 | 手話講座初級 | 38 |
| | 754 | 書道入門—基本から暮らしに役立つ書まで— | 39 |
| | 655 | 太極拳入門《陳式入門十九式》 | 39 |
| | 764 | ヨガ入門 | 39 |
| | 760 | 暮らしと法 | 40 |
| | 746 | 「1968年」に何が起こったのか?—50年後に振り返る世界の画期点 | 41 |
| | 909 | 名古屋のオフィス街でアートトリップ ヤマザキマザック美術館 | 43 |

2018年度秋期 講座時間割

| 時間 | 講座 No. | 講座名 | 講師名 |
|---------------------|--------|---|--------------|
| 13:30 ～ 15:00 | 513 | 英会話入門～初級 | 杉山 千江子 |
| | 514 | ドイツ語コミュニケーション(初級1) | 橋本 悦子 |
| | 517 | フランス語初級 | 西野 オーレリ |
| | 520 | 多読精読で英語力向上を目指しましょう(上級) | クマイ 恭子 |
| | 523 | TOEFL iBT®(中級) | コーラ・ヴィアード |
| | 524 | NEW English for Culture & Travel(初級) | マリーケルガード |
| 15:30～ 17:00 | 540 | 初めての英会話 | 杉山 千江子 |
| 18:30 ～ 20:00 | 551 | スペイン語上級 | マリア・フェルナンデス |
| | 552 | イタリア語初級 | ナディア・カラット大矢 |
| | 554 | Active Speaking In English!(中級) | キャメロン・ノース |
| | 556 | Expressing Yourself in English (中上級) | クリストファー・ダバノ |
| | 559 | ドイツ語コミュニケーション(入門I) | 林田 雄二 |
| | 565 | みんなの知らないイギリス文化(中級) | マーティン・ベルドン |
| | 569 | ドイツ語コミュニケーション(上級1) | ヤングリット・シュトラウ |
| | 578 | パイプオルガンの魅力(実践編)<全5回> | 吉田 文 |
| | 590 | フランス語中級会話 | アンヌ・クレール・カサス |
| | 592 | オペラ演技を学ぶ(上級) | 井原 義則 |

| 時間 | 講座 No. | 講座名 | 講師名 |
|---------------------|--------|---|---------------|
| 18:30 ～ 20:00 | 651 | イタリア語中級(会話) | ナディア・カラット大矢 |
| | 652 | 第二言語としての日本語の教育文法入門 | 坂本 正 |
| | 655 | 太極拳入門《陳式入門十九式》 | 丁 傑 |
| | 663 | Listening and Reading Tactics for the TOEIC®(中上級) | ジョセフ・シキ |
| | 666 | インドネシア語(会話) | ギラン・ユディスティラ |
| | 669 | パイプオルガンの魅力(実践編)<全5回> | 吉田 文 |
| | 670 | グレゴリオ聖歌を歌いましょう<全5回> | 吉田 文 |
| | 671 | 協奏曲の歴史を探索しよう⑥古典派時代<全5回> | Th.マイヤー=フィービヒ |
| | 679 | Intermediate Current Topics(中級) | ブラッド・ディーコン |
| 18:00～ 19:30 | 909 | 提携講座 名古屋のオフィス街でアート・ルック ヤマザキマザック美術館<全3回> | ヤマザキマザック美術館 |

※パンフレットに記載の講師の所属や身分について

P.11～P.43に記載の講師の所属や身分は、パンフレットの作成・配布時期の都合上、開講時には変更となっている場合があります。

| 時間 | 講座 No. | 講座名 | 講師名 |
|---------------------|-------------------------------------|--|---|
| 10:30 ～ 12:00 | 700 | 手話講座中上級 | 松浦 佳代 |
| | 701 | Teacher Training Workshop on Active Learning for English Teachers(中級)<全9回> | ブラッド・ディーコン |
| | 702 | American Popular Music of the 1970's(初級)<全9回> | トーマス・ケニー |
| | 703 | Reading and Discussing News in English(中上級) | ジョセフ・ウッド |
| | 705 | Advanced Reading and Vocabulary(上級) | ティム・チェンバース |
| | 706 | 一千年の古典「源氏物語」を読む<全5回> | 辻本 裕成 |
| | 707 | Easy Speaking 1(初級) | ポール・ビンフォード |
| | 709 | スペイン語初級 | アベル・カルデナス |
| | 710 | 近代・現代文学の読み方、楽しみ方<全9回> | 細谷 博 |
| | 712 | Cross Culture Discussions in Japan(中級) | マーティン・ベルドン |
| | 713 | IELTS-A Comprehensive Test Preparation Course(中級) | ジェイミー・モリシュ |
| | 715 | スペイン語入門～初級 | 川田 玲子 |
| | 716 | ポルトガル語初級 | 伊藤 秋仁 |
| | 717 | フランス語入門 | レティシア・ガルデー |
| | 718 | 韓国語初級(応用会話五) | 陳 大哲 |
| | 720 | 英会話入門 | 鈴木 寿摩 |
| | 721 | 韓国語 本気になったら中級1 | 金 昭鎭 |
| | 723 | 初心者のための「クラシック発声法」<全5回> | 井原 義則 |
| 728 | インドネシア語初級・文法 | 岩田 晶子 | |
| 729 | ドイツ語コミュニケーション(入門～初級) | 鏡味 ゲルダ | |
| 918 | 提携講座 マナー・プロトコール検定3級対策講座<全8回> | 日本マナー・プロトコール協会 | |
| 13:30 ～ 15:00 | 730 | ドイツ語コミュニケーション(中級) | 鏡味 ゲルダ |
| | 731 | 中国語入門<全9回> | 周 錦樟 |
| | 733 | ポルトガル語中級 | 伊藤 秋仁 |
| | 735 | Advanced Discussion(上級) | ティム・チェンバース |
| | 736 | 中国語中級 | 梁 曉虹 |
| | 737 | Easy Speaking 2(中級) | ポール・ビンフォード |
| | 738 | 実用的なイタリア語(中級応用) | ディエゴ・ラシオ |
| | 739 | まったく初めてのイタリア語入門I | 桑原 恒和、 アスター・ジャブトック |
| | 740 | スペイン語中上級 | アベル・カルデナス |
| | 741 | スペイン語入門 | 川田 玲子 |
| | 744 | Life Lessons for Language Learners(初級～中上級) | ヘザー・ドラン |
| | 745 | 手話講座初級 | 松浦 佳代 |
| | 746 | 「1968年」に何が起こったのか?—50年後に振り返る世界史の画期点<全6回> | 川島 正樹、藤本 博、 山辺 省太、星野 昌裕、 真崎 翔、濱田 琢司 |
| | 747 | 入門韓国語(総合応用会話四) | 陳 大哲 |
| | 748 | インドネシア語初中級 | 岩田 晶子 |
| | 750 | 日本経済を考える・集中講座<全5回> | 中矢 俊博 |
| | 751 | フランス語中級 | 新里 直樹 |
| | 753 | NEW スペイン語中級—文学作品を原書で読む | 佐竹 謙一 |
| 754 | 書道入門—基本から暮らしに役立つ書まで— | 関根 玉振 | |
| 755 | American Movies & Culture(中級)<全9回> | トーマス・ケニー | |
| 756 | Advanced Current Topics(上級)<全9回> | ブラッド・ディーコン | |
| 15:30 ～ 17:00 | 759 | スペイン語中級 | アベル・カルデナス |
| | 760 | 暮らしと法<全8回> | 王 冷然、榎本 雅記、 三上 佳祐、緒方 桂子 |
| | 761 | イタリアの美術館へ行こう! | 桑原 恒和 |
| | 763 | 実用中国語(上級) | 梁 曉虹 |
| | 764 | ヨガ入門 | 岩田 とく香 |
| | 767 | イタリア語初級応用 | ディエゴ・ラシオ |
| 769 | 中国語初級<全9回> | 周 錦樟 | |
| 13:00～ 16:10 | 915 | 提携講座 3級FP技能士検定試験対策講座 | TAC講師 |
| 9:30～ 16:20 | 916 | 提携講座 日商簿記3級検定試験対策講座<全7回> | 名古屋大原学園講師 |

受講手續のご案内

Directions for Registration

1. 受講申込の手順

* 電話による受付はいたしません。



1 受講申込

- ① パンフレット添付の受講申込書(④郵便ハガキ利用申込、⑥FAX利用申込のいずれか)に、必要事項をご記入のうえお送りください。または、⑤受講申込 Web ページ(<http://office.nanzan-u.ac.jp/EXTENSION/>)をご利用ください。

(個人情報の取扱について)

南山エクステンション・カレッジでは、受講申込時に「受講申込書」の必要事項を記入いただいております。皆様から頂戴したこれらの情報は厳重に管理し、講座の運営に利用いたします。

抹消等の依頼に対しては、遅滞なく申告者の全ての個人情報を削除します。これらの取扱にご理解いただき、「受講申込書」に必要事項をご記入のうえ、受講申込をしてください。

- ② 一度に3講座まで申込みできますが、**同一日同一時間帯に重複する講座は受付できません**。重複した場合には、コンピュータ処理上、どの講座も登録することができませんので、開講時間をよくご確認ください。
- ③ 受付後の講座変更がないよう、事前によく検討してお申込みください。

2 「受講申込受付通知」送付

- ① 受講申込書を受取り次第、南山エクステンション・カレッジ事務室(以下、事務室という)から、「受講申込受付通知」をお送りします。受講申込日から2週間を経過しても「受講申込受付通知」が届かない場合は、ご連絡ください(8/5~21は事務休業期間のため閉室)。ただし、以下の場合は、受講申込を受け付けることがありません。
 - I. 連絡時点において、受講申込講座の受講申込者数が定員に達している、または閉講が決定している場合。
 - II. 連絡がない場合。
- ② 受講不可の講座については、定員超過、重複申込等、その旨を理由欄に記載します。
- ③ 「受講申込受付通知」の金額欄に払込金額を記載してある講座が受講可能な講座です。

3 受講料の払込

- ① 「受講申込受付通知」を受領後、**1週間以内に**、通知に記載されている受講料を下記の銀行口座に振込んでください。

銀行：三菱UFJ銀行 八事支店(普通預金) No.1690483

口座名義：学校法人南山学園 南山大学 理事長 市瀬 英昭

(注) ①振込手数料はご負担ください。

②銀行振込の際、氏名の前に「個人番号」をご記入ください。例：110001 ナンゼン タロウ

- ② 入金を確認後、「受講証」を**2018年9月20日(木)頃に発送**します。9月27日(木)を過ぎても「受講証」が届かない場合は、ご連絡ください。

4 開講日に来学してください

- ① P.8~P.10をよく読んで、各講座の開講日に直接教室へおいでください。
- ② 講座ごとに、開講日・時間・回数は異なります。お間違いのないように、ご確認ください。
- ③ テキストを指定された講座は、各自テキストを購入してください。

〈受講キャンセルについて〉

- ① 「受講申込受付通知」を受け取った後、キャンセルする場合は早急にご連絡ください。
- ② 一度申込んだ講座は、事務室へご連絡いただかない限りキャンセルとはなりません。1回も出席されなくてもキャンセルの連絡がない場合は、受講料を請求させていただく場合があります。
- ③ いったん納入された受講料は返還できません。ただし、やむを得ない事情(転勤・病気等)で開講前日までにご連絡があった場合に限り、返還します(返還時の振込手数料は負担していただきます)。

2. 受講に際して

1 お願い

- ① 各講座の開講日時等については、受講生の皆さんが各自で確認のうえ受講してください。
- ② 受講に際しては「受講証」を持参してください。
- ③ 休講や教室変更などの連絡は、Webページ、および構内の掲示等でお知らせしますので、毎回必ず確認するようにしてください。原則として、緊急の場合を除き、こちらからの連絡はいたしません。
- ④ やむを得ず休講する場合は、原則として補講を行います。補講の予定は講座カレンダー（P.1）に記載しています（この日程、および受講講座の開講時間以外に補講を行う場合があります）。
- ⑤ 講座を欠席する場合に事務室に連絡していただく必要はありません。
- ⑥ 次のことについて事務室では対応いたしませんので、ご承知おきください。
 - ・ 講座を欠席する場合の講師への連絡。
 - ・ 講座で出される宿題等についての問い合わせ。
 - ・ 欠席した講座の進行状況等（テキストがどの部分まで進んだかなど）。
 - ・ 受講生の呼び出し。
- ⑦ 講座を欠席する場合の教材プリント等の確保については、各自で担当講師に直接依頼してください。
- ⑧ 受講期間中に住所・電話番号・メールアドレス等を変更した場合は、速やかに事務室に連絡してください。
- ⑨ 講座終了時に、移動させた机・椅子等の位置を元にもどし、窓を閉めてください。
- ⑩ 講座に関するアンケートを実施しますので、ご協力ください。

2 テキストについて

- ① P.11以降の各講座の紹介欄に「テキストは学内の紀伊國屋書店で購入してください」とあるテキストは、名古屋キャンパス内の学生会館コパン2階の紀伊國屋書店で購入することができます（9月25日以降を予定）。ただし、テキストの入荷状況によっては、初講日に販売が間に合わないことがあります。その場合、プリント配布等で代替措置をとることがありますので、講師からの指示に従ってください。

紀伊國屋書店（南山ブックセンター、TEL 052-837-5201）

<注1> 学内の紀伊國屋書店の営業時間は、**月～金 9:45～17:15、土 10:15～13:30** です。

<注2> 10月6日(土)の営業時間は、9:45～15:45となります。

10月3日(水)と10月5日(金)は、18:30まで購入することができます。

- ② 指定されたテキストは、学内の紀伊國屋書店もしくは講師の販売以外の方法で購入されても構いません。
- ③ 学内の紀伊國屋書店で購入する場合は、受講証を提示してください。テキストの価格は変動する場合があります。
- ④ テキスト使用講座について、南山エクステンション・カレッジ事務室に閲覧用テキストを用意しています。テキストの閲覧をご希望の場合は、事前に南山エクステンション・カレッジ事務室にご連絡（電話、メール）ください。

3 修了証について

当該講座の開講回数の3分の2以上（ただし5回の講座の場合は3回以上、8回の講座の場合は5回以上）出席した受講生には、講座の最終日に「修了証」を交付します（提携講座の修了証はありません）。

4 禁止事項

- ① 講師や受講生の住所・電話番号等は、プライバシー保護のため事務室ではお教えできません。必要な場合は、クラス内で確認してください。
- ② 教室内での飲食・喫煙は厳禁です。
- ③ 学内において、アンケート、チラシ等の配布、署名、募金、販売、勧誘、布教などを行うことは固くお断りします。
- ④ 代理の方の受講やお子様連れの受講はお断りします。
- ⑤ その他、講座の妨げとなる行為はしないでください。講座中の録音・録画、写真撮影等も禁止しています。
- ⑥ これらの行為が認められる場合は、受講をお断りすることがあります。

5 その他

- ① 学内の紀伊國屋書店と丸善書店で書籍等の購入の際に割引があります。
- ② 南山大学の図書館を利用することができます。利用登録が必要となりますので、身分証明書をご持参ください。なお、利用の際は係員の指示に従ってください。南山大学図書館の電話番号は052-832-3707です。

3. 緊急時(悪天候など)における講座の取扱いについて

以下の取扱いについては、大学から連絡をいたしませんので、ニュースなどの情報で各自でご判断ください。
 なお、判断が難しい場合などについては、事務室へ電話(Tel.052-833-6957)でご確認ください。

1 暴風警報発表時の講座について

愛知県尾張東部に「暴風警報」または大雨、暴風、暴風雪、もしくは大雪に関する「気象特別警報」が発表された場合、講座の取扱は次のとおりとします。

- ① 午前7時より前に解除の場合 午前中から平常どおりの講座
- ② 午前7時以降、午前11時より前に解除の場合 午前中は休講、午後から平常どおりの講座
- ③ 午前11時以降、午後2時より前に解除の場合 午後5時から平常どおりの講座
- ④ 午後2時以降に解除の場合 当日の全ての講座は休講
- ⑤ 講座開始以降に発表された場合 大学の指示による

(注)「尾張東部に発表」とは、愛知県における警報発表区分の①尾張東部 ②愛知県西部全域 ③愛知県全域、のいずれかに警報が発表された場合が該当します。

●警報が発表されていない場合でも、気象状況が時間の経過とともに悪化し、数時間後には警報の発表が十分予測されるときは、休講の措置を行うことがあります。措置の有無については、大学Webページ等に掲載します。

2 地震防災対策強化地域判定会の招集または警戒宣言の発令時の講座について

大規模地震特別措置法にもとづく「地震防災対策強化地域判定会」が招集、または警戒宣言が発令された場合、下表のような措置をとります。

| 発表される地震情報の種類 | 発表に伴う講座等の措置 | 解除に伴う講座等の措置 |
|---|--|------------------------|
| 東海地震に関連する調査情報 東海地震注意情報よりも低レベルのもので、特段の防災行動はとられない。 | 発表があった場合でも、講座は平常通り実施。 | |
| 東海地震注意情報 東海地震の前兆現象である可能性が高まったと認められた場合に発表される。 | ①講座開始前に発表があった場合は、登校せずに自宅待機。 登校途中であれば速やかに帰宅。 | 解除された日の翌日から講座を平常通りに再開。 |
| 東海地震予知情報 東海地震が発生する恐れがあると認められた場合に、警戒宣言発令とほぼ同時に発表される。 | ②講座開始後に発表があった場合は、講座は中止し、速やかに帰宅。 | |

3 緊急地震速報が流れた際の対応について

大学では、安全の確保と地震の被害を最小限に食い止めるため、緊急地震速報措置を設置しています。

| 緊急地震速報が流れた時(設定震度4) 男性の声で2回:「サイレン×3 地震波を感知しました。 落ち着いて安全な所で待機してください」 | ゆれが収まった後 | 避難・安全確認後 |
|---|------------------------------------|---|
| 身の安全確保を優先する | 避難経路に従い、避難場所に集合する グラウンド、パッセスクエア | 帰宅 復旧対応 など |
| ◎教室・食堂など室内にいる場合は、慌てて外に飛び出さず、頭を保護し、机の下に身を隠し、揺れに備える。 ◎廊下、階段など、落下物から身を隠すものがない場合は、ガラスなどの落下物に注意し、できるだけ中央に伏せ、揺れに備える。 ◎図書館などでは、本棚から離れる。 ◎屋外にいる場合は、校舎や他の建造物から離れ、できるだけ中央に伏せ、揺れにそなえる。 ◎余裕があれば、出入口や窓を開けて避難口を確保する。使用中の火を消す。 | 地震発生時 (震度を問わない) | ◎避難経路に従い、周りの受講生と協力しながら、避難場所へ集合する。 ◎エレベータは最寄りの階で停止するので、すぐに降り、階段を使って避難場所に集合する。もしも、エレベータ内に閉じ込められた場合には、エレベータ内の緊急電話で連絡を取る。 ◎火災が発生した場合は、初期消火に努める。 |
| | 誤報の場合 | 数秒後にキャンセル報が、自動的に流れる。 「サイレン×3 先ほどの地震速報は誤りでした」×2回 |

4 公共交通機関のストライキ時の講座措置について

名古屋市営の市バス・地下鉄のいずれかが交通ストライキを実施した場合「暴風警報発表時の講座について」の措置に準じる。



Q1 受講料以外に費用はかかりますか。

A 各講座の案内欄にテキストが記載してある講座は、別途テキスト代が必要です。テキストの販売方法については、同じく案内欄に(注)として記載していますが、ご自分で書店等で入手されても結構です。

Q2 語学のレベルについて。

A レベル分けのテスト等は実施していませんので、p.11からの開講講座案内をよくお読みいただき、ご自身で判断してください。外国語で記載されている講座案内については、その内容が理解できれば、どなたでも受講できます。英語講座の場合は下記[英語講座選択のめやす]を参考にしてください。スペイン語・ドイツ語の語学レベルについては、南山エクステンション・カレッジのWebページ(「公開講座」→「Q&A」)で確認してください。

なお、本公開講座は10回講座ですので、日々の復習等が重要となります。受講を検討される際には、ご注意ください。

【英語講座選択のめやす】

入門…ゆっくり話せば挨拶等のコミュニケーションが理解できる方：中学校卒業程度の英語力
初級…ゆっくりならばNative Speakerの会話を理解でき、身近な話題での応答も可能な方：高校生程度の英語力
中級…Native Speakerとの会話にそれほど不自由を感じない方：高校卒業～大学生程度の英語力
上級…聴くことも話すこともナチュラルなスピードで対応でき、ディスカッションに参加できる方

Q3 講座の見学はできますか？

A 講座の見学については、お断わりしています。なお、語学講座のレベルを確認されたい場合は、南山エクステンション・カレッジ事務室に閲覧用テキストを用意しています。テキストを使用しない講座については閲覧ができませんのでご了承ください。テキストの閲覧をご希望の場合は、事前に南山エクステンション・カレッジ事務室にご連絡(電話、メール)ください。

Q4 開講後、講座変更はできますか。

A 変更はできません。ただし語学系の講座でレベルが合わず変更を希望される場合は、当該講座の初講日を含め7日以内にお申し出ください。変更したい講座に空きがある場合のみ、変更を認めることがあります。なお、購入されたテキストに関しては、原則として返品は受けません。

Q5 欠席連絡は必要ですか。

A 不要です。

Q6 休講と補講について。

A Webページ、および構内の掲示等でお知らせしますので、各自で確認してください。緊急の場合のみ、直接ご連絡いたします。



水 曜日

初めての英会話

講座番号 **540**



杉山 千江子
(元日本赤十字豊田看護大学
非常勤講師)

| | | | |
|------|--|-----|---------|
| 開講日 | 10/3・10・17・24・31・11/7・21・28・12/5・12 (全10回) | 定員 | 25人 |
| 時間 | 15:30~17:00 | 受講料 | 16,200円 |
| テキスト | 『Get Started』Nancy Douglas 他(NATIONAL GEOGRAPHIC Learning)(1,944円) | | |

◆ 2018年度春期からの継続講座です。

英語には興味があるけれど、どこから始めたらよいか分からない方を対象とした講座です。中学1年生のレベルからスタートして、文法を学びながら聴く力、話す力をつけていきます。繰り返し練習することによって英語に慣れていっていただけたらと思います。是非ご参加ください。
今期は、テキストのUnit7からを予定しています。

(注) テキストは学内の紀伊國屋書店で購入してください。

コミュニケーション

水 曜日

英会話入門～初級

講座番号 **513**



杉山 千江子
(元日本赤十字豊田看護大学
非常勤講師)

| | | | |
|------|--|-----|---------|
| 開講日 | 10/3・10・17・24・31・11/7・21・28・12/5・12 (全10回) | 定員 | 25人 |
| 時間 | 13:30~15:00 | 受講料 | 16,200円 |
| テキスト | 『WORLD English Intro 2nd Edition』Milner,Martin(CENGAGE Learning)(3,002円) | | |

◆ 2017年度春期からの継続講座です。

英語を話せるようになるには繰り返しの訓練が必要です。中学1年生から3年生までの文法を使って発音を学びながら、聴く力、話す力を身に付けることを目指しています。中学校で学んだ英語をもう一度思い出しながら皆で楽しく学んでいきたいと思ひます。是非ご参加ください。
前学期からのテキストのUnit10から始めます。

(注) テキストは学内の紀伊國屋書店で購入してください。

土 曜日

英会話入門

講座番号 **720**



鈴木 寿摩
(日本赤十字豊田看護大学
講師)

| | | | |
|------|--|-----|---------|
| 開講日 | 10/6・13・20・27・12/8・15・22・1/5・12・26 (全10回) | 定員 | 25人 |
| 時間 | 10:30~12:00 | 受講料 | 16,200円 |
| テキスト | 『Keep Talking New Edition』村田和代 他(桐原書店)(1,850円) | | |

◆ 2018年度春期からの継続講座です。

この講座は入門者向けです。
「英語は勉強したけれど、会話となると自信がない」という方を対象に、中学レベルの英語を使って楽しく初歩から会話を学んでいきます。
「挨拶の次は何と言って会話を続けたいの?」そんな秘訣とともに、日常会話に必要な表現、発音、文法をゆっくりと勉強していきましょう。
さあ一緒に始めましょう!
春期からの継続講座ですが、秋期からもご参加いただけます。

今期は、テキストのUnit9からを予定しています。
継続講座ですが、中学1年終了程度の英語力がある方はぜひご参加ください。

(注) テキストは初講日に教室で販売します。

水曜日

NEW

English for Culture & Travel(初級)

講座番号 524



マリー・ケルガード
(南山大学外国語教育
センター語学講師)

| | | | |
|---|---|-----|---------|
| 開講日 | 10/3・10・17・24・31・11/7・21・28・12/5・12 (全10回) | 定員 | 25名 |
| 時間 | 13:30~15:00 | 受講料 | 16,200円 |
| テキスト | 『Globe Trotters Student Book with DVD』Carmella Lieske(Cengage Learning)(2,592円) | | |
| <p>In this class, students will talk about places all over the world and learn basic English phrases for travel, with a focus on simple and useful conversations. Each week will introduce a new location and different vocabulary and grammar related to culture or travel. Students will practice and discuss topics in pairs and small groups, watch short videos, and share their own travel experiences and goals.</p> | | | |
| (注) テキストは学内の紀伊國屋書店で購入してください。 | | | |

コミュニケーション

土曜日

American Popular Music of the 1970's (初級)

講座番号 702



トーマス・ケニー
(名古屋外国語大学准教授)

| | | | |
|--|--|-----|---------|
| 開講日 | 10/6・13・20・27・11/17・12/1・8・15・22 (全9回) | 定員 | 25人 |
| 時間 | 10:30~12:00 | 受講料 | 14,580円 |
| テキスト | プリントを使用します。 | | |
| ◆ 2018年度春期開講の講座です。毎回テーマを変えますので、今期からの受講も可能です。 | | | |
| <p>The Motown Sound continues, soul turns into disco and funk, and Country and Western music crosses over into pop. Join Tom Kenny for a class full of the music of the 1970's, including the Carpenters, the Eagles, Elton John, and all the songs that made the 70's great. Every week, we will study selected songs and get vocabulary, read about the most important hit makers of the decade, and learn about the social and political events behind the music of the 1970's.</p> | | | |
| No text is required. Materials will be shared online through the teacher's website. | | | |

土曜日

Easy Speaking 1 (初級)

講座番号 707



ポール・ピンフォード
(名古屋市立大学講師)

| | | | |
|---|---|-----|---------|
| 開講日 | 10/6・13・20・27・11/17・12/1・8・15・22・1/5 (全10回) | 定員 | 25人 |
| 時間 | 10:30~12:00 | 受講料 | 16,200円 |
| テキスト | 『ACTIVE Skills for Communication 1+AudioCD』Chuck Sandy,Curtis Kelly(CENGAGE Learning)(3,067円) | | |
| ◆ 2017年度春期からの継続講座です。 | | | |
| <p>Beginning students will enjoy practicing English in Easy Speaking 1, by focusing on lively topics that are useful in everyday conversations. The goal is to improve confidence and fluency when travelling, at work, and talking with native English speakers. Students are encouraged to be active speakers so that by the end of the course, you will find a way to have conversations that best fit your style. And, a plus in Easy Speaking is that you will make new friends!</p> | | | |
| <p>The textbook has 12 lessons. We will study from Unit2-10. Students with basic speaking skills can take the class.</p> | | | |
| (注) テキストは学内の紀伊國屋書店で購入してください。 | | | |

土曜日

Life Lessons for Language Learners (初級～中上級)

講座番号 744

ヘザー・ドラン
(福山女学園大学非常勤講師)

| | | | |
|---|---|-----|---------|
| 開講日 | 10/6・13・20・27・11/17・12/1・8・15・22・1/5 (全10回) | 定員 | 20人 |
| 時間 | 13:30～15:00 | 受講料 | 16,200円 |
| テキスト | 『A Christmas Carol [MP3 Audio CD pack]』Charles Dickens (Pearson) (1,280円) | | |
| <p>This course is open to beginner and intermediate students. It is meant for those students who want to be proactive readers. Through classroom use of graded readers and extensive reading, students will engage in reading activities that can help them improve their speaking, listening and writing skills.</p> | | | |
| (注) テキストは初講日に教室で販売します。 | | | |

コミュニケーション

水曜日

Active Speaking In English! (中級)

講座番号 554

キャメロン・ノース
(愛知県立大学非常勤講師)

| | | | |
|---|--|-----|---------|
| 開講日 | 10/3・10・17・24・31・11/7・21・28・12/5・12 (全10回) | 定員 | 25人 |
| 時間 | 18:30～20:00 | 受講料 | 16,200円 |
| テキスト | プリントを使用します。 | | |
| <p>Enjoy, practice and improve your English. In a very friendly and communicative atmosphere, students will use many approaches using new English vocabulary and expressions for expressing themselves in English. The main objective will be to practice speaking English as much as possible. Each week we will look at an interesting topic by studying and practicing new vocabulary, phrases and sentence structures. Using various motivating ideas, students will then give their opinion to each other. Time permitting, we will also look at some pronunciation and grammar problem areas.</p> | | | |

水曜日

みんなの知らないイギリス文化 (中級)

講座番号 565

マーティン・ベルドン
(桜花学園大学非常勤講師)

| | | | |
|--|--|-----|---------|
| 開講日 | 10/3・10・17・24・31・11/7・21・28・12/5・12 (全10回) | 定員 | 25人 |
| 時間 | 18:30～20:00 | 受講料 | 16,200円 |
| テキスト | プリントを使用します。 | | |
| <p>British culture is rich and diverse. However, much about Britain is still unknown in Japan. This course offers students the chance to learn and explore a variety of topics on the UK. We will cover customs and traditions that have been practiced and continued over many centuries and also present day. Students will have the opportunity to communicate their thoughts and knowledge about the UK in English, throughout the course. We will also compare some of the traditions and topics with Japan. We will discuss British cuisine and food showing, maybe surprisingly, some excellent dishes in British cooking.</p> <p>この講座では日本人にあまり知られていないイギリスの文化について勉強します。歴史や有名なお祭りや料理について学習していきます。講師は英語でプレゼンテーションをしますが、受講生も英語でディスカッションするチャンスがあります。イギリス滞在経験がある方には体験談をお話しいただいても結構です。この機会と一緒にイギリスの文化について知識を深めましょう。</p> | | | |

金 曜日

Intermediate Current Topics (中級)

講座番号 **679**



ブラッド・ディーコン
(南山大学専任講師)

| | | | |
|--|--|-----|---------|
| 開講日 | 10/5・12・19・26・11/9・16・30・12/7・14・21 (全10回) | 定員 | 25人 |
| 時間 | 18:30~20:00 | 受講料 | 16,200円 |
| テキスト | プリントを使用します。 | | |
| <p>In this course, students will be given a variety of recent intermediate-level topics from news articles that will be used for small group discussions during each class. Students will have a chance to suggest topics in addition to those provided by the instructor. Before each class, students will be expected to : 1) read the materials, and 2) prepare their opinions and questions based on the material to then share during class discussions. This class will mostly focus on developing critical thinking and fluency skills at the intermediate level.</p> | | | |

コミュニケーション

土 曜日

Cross Culture Discussions in Japan (中級)

講座番号 **712**



マーティン・ベルドン
(桜花学園大学非常勤講師)

| | | | |
|--|---|-----|---------|
| 開講日 | 10/6・13・20・27・11/17・12/1・8・15・22・1/5 (全10回) | 定員 | 25人 |
| 時間 | 10:30~12:00 | 受講料 | 16,200円 |
| テキスト | プリントを使用します。 | | |
| <p>The number of foreign visitors and residents living in Japan has been increasing year on year. With the onset of the Tokyo Olympics in 2020, this trend is set to continue. Many foreigners express great esteem for the Japanese language and culture. However, there are still aspects of society which are seemingly incomprehensible. In this course, students can learn about and comment on aspects of society which are both admired and aspects which are often misunderstood or criticised by foreigners in Japan. Students will have the opportunity to express their own ideas and opinions in English, learn how to understand difficult expressions as well as improve their ability to explain various aspects of Japanese language and culture.</p> <p>最近、訪日外国人観光客、在留外国人は年々増えつつあります。東京五輪の影響で、この傾向は続くと思われています。日本の文化や言語について、とても感動している外国人が多いです。しかし、日本の日常生活や制度を体験してみても全く理解できない部分もあります。当講座では色々な媒体によって(新聞やウェブサイトなど)外国人の意見や気持ちを理解することを目標としています。英語での分かりにくいところを丁寧に説明しますので、自分の意見を外国人に分かりやすく説明できるようなテクニックを身につけられます。日本の文化について英語で説明することができるようになります。</p> | | | |

土 曜日

Easy Speaking 2 (中級)

講座番号 **737**



ポール・ビンフォード
(名古屋市立大学講師)

| | | | |
|--|---|-----|---------|
| 開講日 | 10/6・13・20・27・11/17・12/1・8・15・22・1/5 (全10回) | 定員 | 25人 |
| 時間 | 13:30~15:00 | 受講料 | 16,200円 |
| テキスト | 『ACTIVE Skills for Communication 2 +Audio CD』Chuck Sandy,Curtis Kelly(CENGAGE Learning)(3,067円) | | |
| ◆ 2017 年度春期からの継続講座です。 | | | |
| <p>For students with a fairly good grasp of English conversation, this course will provide a learning environment that will aim towards improving and building on the basic language skills. The language practice will encourage enjoyable interactions based on real-life situations, both inside and outside the classroom. This is a follow-up to Easy Speaking 1, but intermediate speakers do not need to take the earlier class. By the end of the course, students will find that English is more than something to study, it is a way to broaden their perspective, and make new friends!</p> <p>We will start from Unit2 until Unit10. Students should have intermediate vocabulary/speaking skills.</p> <p>(注) テキストは学内の紀伊國屋書店で購入してください。</p> | | | |

土 曜日

American Movies & Culture (中級)

講座番号 **755**



トーマス・ケニー
(名古屋外国語大学准教授)

| | | | |
|--|--|-----|---------|
| 開講日 | 10/6・13・20・27・11/17・12/1・8・15・22 (全9回) | 定員 | 25人 |
| 時間 | 13:30~15:00 | 受講料 | 14,580円 |
| テキスト | プリントを使用します。 | | |
| ◆毎回テーマを変えますので、今期からの受講も可能です。 | | | |
| <p>In the past, this class has covered classics such as <i>Casablanca</i> and <i>The Godfather</i>. This semester, we will continue picking up famous scenes from movies, scenes and dialogue that helps us understand American culture.</p> <p>No text is required. All material will be provided in class.</p> | | | |



コミュニケーション

水 曜日

Expressing Yourself in English (中上級)

講座番号 **556**



クリストファー・ダブソン
(南山大学非常勤講師)

| | | | |
|--|--|-----|---------|
| 開講日 | 10/3・10・17・24・31・11/7・21・28・12/5・12 (全10回) | 定員 | 25人 |
| 時間 | 18:30~20:00 | 受講料 | 16,200円 |
| テキスト | プリントを使用します。 | | |
| <p>This course will help students to express themselves clearly in English. Students will learn and practice the basics of effective speaking, such as introducing themselves to others, expressing their opinions about topics that are important to them, influencing what other people think, impromptu speaking, and much more. Students will choose a wide variety of topics to talk about based on their life experiences and acquired knowledge. In class, students will learn how to express themselves in a clear and powerful way: this includes how to choose a topic, organize information, prepare a talk, and then practice it to speak effectively about any topic. By the end of this course, students will have valuable speaking skills and greater confidence in their ability to express themselves effectively.</p> | | | |

土 曜日

Reading and Discussing News in English(中上級)

講座番号 **703**

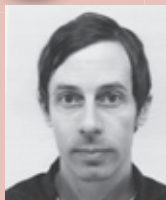

ジョセフ・ウッド
(南山大学外国語教育センター語学講師)

| | | | |
|---|--|-----|---------|
| 開講日 | 10/13・20・27・11/17・12/1・8・15・22・1/5・12 (全10回) | 定員 | 25人 |
| 時間 | 10:30~12:00 | 受講料 | 16,200円 |
| テキスト | プリントを使用します。 | | |
| <p>In this class students will gain valuable reading and critical thinking skills in English as they read and discuss interesting news stories from English speaking countries as well as from Japan in English. Reading assignments will come from current news stories from around the world and will be discussed by students in small groups. The instructor will provide all of the news stories and handouts that will accompany them. Students will also choose news stories to read for homework which they will need to bring to class to discuss with their classmates.</p> | | | |

水曜日

多読精読で英語力向上を目指しましょう(上級)

講座番号 520

クマイ 恭子
(南山大学非常勤講師)

| | | | |
|--|---|-----|---------|
| 開講日 | 10/3・10・17・24・31・11/7・21・28・12/5・12 (全10回) | 定員 | 25人 |
| 時間 | 13:30~15:00 | 受講料 | 16,200円 |
| テキスト | 『The Graveyard Book』 Neil Gaiman (HarperCollins Publishers)(1,070円) | | |
| <p>ある程度のレベルに達した後、更に英語力を向上させるためには、英語に多く触れることと英語を仔細に、かつ語順通りに理解する訓練の両方が必要です。この講座では 1) 辞書に頼らず多くの英語に触れる多読と 2) 通訳訓練法を導入した精読練習をとりいれ、更なる英語力の向上を目指します。多読・精読の教材ともにご自宅での取り組みが求められます。多読はグループワークを中心に進めます。</p> <p>多読に関しては、進度をみながら毎週 50~70 ページ程の量を読みます。多読用テキストはアメリカの優良児童・ヤングアダルト (YA) 文学に授与されるニューベリー賞およびイギリスのカーネギー賞受賞作品を使用する予定です。本講座では YA 作品を扱います。大人にも十分読み応えのある作品です。「あの頃」のご自身に帰って、または現在の環境と照らし合わせて、「読む」という作業と並行して楽しんでいただけたら幸いです。精読はアメリカの TV 番組のスク립トを主に用います。</p> <p>なお、期間中に多読用ペーパーバックを追加購入していただくことがあります。</p> <p>(注) テキストは初講日に教室で販売します。</p> | | | |

コミュニケーション

土曜日

Advanced Discussion(上級)

講座番号 735

ティム・チェンバース
(愛知県立大学非常勤講師)

| | | | |
|--|---|-----|---------|
| 開講日 | 10/6・13・20・27・11/17・12/1・8・15・22・1/5 (全10回) | 定員 | 25人 |
| 時間 | 13:30~15:00 | 受講料 | 16,200円 |
| テキスト | プリントを使用します。 | | |
| <p>This is a class for people interested in sharing favorite TED talks and discussing ideas in English. Students will be asked what topics they would like the class to consider. The class offers a stimulating intellectual environment and challenging points of view. Every student will be given ample time to express their views on the topic and relate them to their own lives. New vocabulary will, of course, be covered.</p> <p>Includes vocabulary study at the Eiken one or TOEIC 900 level.</p> | | | |

土曜日

Advanced Current Topics (上級)

講座番号 756

ブラッド・ディーコン
(南山大学専任講師)

| | | | |
|---|--|-----|---------|
| 開講日 | 10/6・13・20・27・11/17・12/1・8・15・22 (全9回) | 定員 | 25人 |
| 時間 | 13:30~15:00 | 受講料 | 14,580円 |
| テキスト | プリントを使用します。 | | |
| <p>In this course, you will be given a variety of recent advanced-level topics from news articles that we will use for small group discussions during each class. Before each class you will be expected to: 1) read the material, and 2) prepare your opinions and questions based on the material to then share during class discussions. You will be expected to spend at least one hour outside of class to prepare for each discussion. Both new and former students are most welcome to join.</p> | | | |

土曜日

スペイン語入門

講座番号 741



川田 玲子
(元南山大学非常勤講師)

| | | | |
|------|--|-----|---------|
| 開講日 | 10/6・13・20・27・11/17・12/1・8・15・22・1/5 (全10回) | 定員 | 25人 |
| 時間 | 13:30~15:00 | 受講料 | 16,200円 |
| テキスト | 『イラストで楽しもう、スペイン語!』Masako Ura, Francisco Partida(朝日出版社)(2,700円) | | |

◆2017年度春期からの継続講座です。

初歩的な文法の説明を聞いて、簡単な会話を練習し、初級コースへ進むための準備期間とします。「まずは、スペイン語に慣れる」ことを目指します。簡単な文章を覚え、少しずつ使ってみましょう。さあ一緒に始めましょう!

「日常よく使う単語を一定数覚える」ことを目的とします。今学期の習得目標語数は200単語前後です。

今学期は入門4学期目で、テキストの11課から12課を学んでいきます。

(注) テキストは学内の紀伊國屋書店で購入してください。

(注) 学会行事等の関係により、日程の変更がある時はご了承下さい。

コミュニケーション

土曜日

スペイン語入門～初級

講座番号 715



川田 玲子
(元南山大学非常勤講師)

| | | | |
|------|---|-----|---------|
| 開講日 | 10/6・13・20・27・11/17・12/1・8・15・22・1/5 (全10回) | 定員 | 25人 |
| 時間 | 10:30~12:00 | 受講料 | 16,200円 |
| テキスト | プリントを使用します。 | | |

◆スペイン語の入門コースを複数回学んだ方向けの講座です。

初級会話に慣れるためのコースです。初級文法を学んだけれど、会話はまだちょっと、という人。スペイン語文法を勉強し始め、会話にも挑戦したい人。会話は多少できるけれど、自信がない人。そういった、話すことに関心がある人に適しています。

毎回テーマを変え、それに関する出来事を話し合い、意見を述べます。はじめは三単語、四単語の単文で構いません。スペイン語でできることを少しずつ増やしていきます。授業はスペイン語で行います。

Esta clase es para que puedan aprender conversación básica de español. Es para ustedes, para los que ya han aprendido más o menos la gramática pero aún no pueden hablar bien, los que apenas están aprendiendo y ya quieren hablarlo y los que ya saben platicar algo en español pero aún no tienen confianza suficiente.

En este curso trabajaremos para que se pueda comunicar en español con facilidad.

(注) 学会行事等の関係により、日程の変更がある時はご了承下さい。



講座で使用するテキストは、南山エクステンション・カレッジ事務室で閲覧することができます(詳しくはP.8 テキストについて④をご覧ください)。テキストの価格は変動する場合があります。

土曜日

スペイン語初級

講座番号 709

アベル・カルデナス
(南山大学教授)

| | | | |
|---|---|-----|---------|
| 開講日 | 10/6・20・27・11/17・12/1・8・15・22・1/5・12 (全10回) | 定員 | 25人 |
| 時間 | 10:30~12:00 | 受講料 | 16,200円 |
| テキスト | プリントを使用します。 | | |
| <p>En este curso vamos a hacer un repaso de las destrezas necesarias para poder comunicarse de forma comprensible en situaciones de la vida cotidiana. Se hará énfasis en la comprensión auditiva y la expresión e interacción orales. Si los participantes así lo desean, realizaremos prácticas específicas de preparación para tomar el examen DELE A2.</p> <p>注: 1) スペイン語を習った事のない方、ネイティブ講師のスペイン語の聞き取りに不安のある方は「入門クラス」または「入門～初級クラス」を受講してください。 2) この講座の対象者は DELE (スペイン文部省認定試験) A1 又はスペイン語技能検定試験 (西検) 4 級と同等のレベルの方になります。 3) 講義はすべてスペイン語で行います。</p> | | | |

コミュニケーション

土曜日

スペイン語中級

講座番号 759

アベル・カルデナス
(南山大学教授)

| | | | |
|--|---|-----|---------|
| 開講日 | 10/6・20・27・11/17・12/1・8・15・22・1/5・12 (全10回) | 定員 | 25人 |
| 時間 | 15:30~17:00 | 受講料 | 16,200円 |
| テキスト | プリントを使用します。 | | |
| <p>El objetivo de este curso es desarrollar las destrezas necesarias para lograr el nivel B1 del Marco Común Europeo de Referencia para las Lenguas. En esta etapa los participantes van a aprender a describir personas y situaciones, hablar de gustos y habilidades, etc. Aunque se presentan o repasan algunos puntos gramaticales, el énfasis de la clase es en la comprensión y la expresión orales mediante actividades en parejas y grupos pequeños. Si los participantes así lo desean, realizaremos prácticas específicas de preparación para tomar el examen DELE B1.</p> <p>注: 1) この講座の対象者は DELE (スペイン文部省認定試験) A2 又はスペイン語技能検定試験 (西検) 3~4 級と同等のレベルの方になります。 2) 講義はすべてスペイン語で行います。</p> | | | |

土曜日

スペイン語中上級

講座番号 740

アベル・カルデナス
(南山大学教授)

| | | | |
|---|---|-----|---------|
| 開講日 | 10/6・20・27・11/17・12/1・8・15・22・1/5・12 (全10回) | 定員 | 25人 |
| 時間 | 13:30~15:00 | 受講料 | 16,200円 |
| テキスト | プリントを使用します。 | | |
| <p>El objetivo de este curso es desarrollar las competencias necesarias para lograr el nivel B2 del Marco Común Europeo de Referencia para las Lenguas y está dirigido a los estudiantes que desean mejorar sus destrezas para comunicarse en español de una manera efectiva. Se hará énfasis en el desarrollo de la comprensión auditiva y la expresión e interacción orales. La clase será muy interactiva y se espera que todos participen en las diferentes actividades que se realizarán en parejas y grupos pequeños. Además, si los participantes así lo desean, se sugerirán actividades opcionales para realizarse de una manera independiente fuera de clase, fomentando así el aprendizaje autónomo.</p> <p>NOTAS: 1) El curso está dirigido a aquellas personas que ya han obtenido el nivel B1 del Diploma de Español como Lengua Extranjera (DELE) o su equivalente. 2) 講義はすべてスペイン語で行います。</p> | | | |

土曜日

NEW

スペイン語中級—文学作品を原書で読む

講座番号 753



佐竹 謙一
(南山大学名誉教授)

| | | | |
|---|---|-----|---------|
| 開講日 | 10/6・13・20・27・11/17・12/1・8・15・22・1/5 (全10回) | 定員 | 25人 |
| 時間 | 13:30~15:00 | 受講料 | 16,200円 |
| テキスト | 『スペイン文学案内』佐竹謙一(岩波書店)(1,101円) | | |
| <p>スペイン文学の翻訳は、明治以来、英・仏・独・露文学に比べてずいぶん遅れた感もありましたが、近年主要作品が邦訳され始め、日本語でも味わえるようになりました。それにもかかわらず全般的な文学離れや、スペイン文学軽視の風潮がいまだに払拭されず、現在に至っています。スペイン文学はいろいろな面で他のヨーロッパ諸国の文学とはひと味もふた味も異なるのに、その点がまだ充分周知されないままです。</p> <p>今回の公開講座では、スペイン文学の特徴について知識を深めていただくことと、原文に表れるスペイン語のさまざまな表現や、実際にはなかなか触れることのできないスペイン人の喜怒哀楽を鑑賞していただくことを目標に授業を進めていきます。回数からして扱う範囲はかなり限られてきますが、その中でも邦訳の有無にかかわらず興味深い作品を採り上げます。</p> <p>選択するテキストはプリントで配布します。レベルですが中級以上のスペイン語力が必要です。また上述のとおり、基礎知識としてスペイン文学全体を俯瞰したり、各作家にまつわる文学事情を取り上げたりもしますので、適宜『スペイン文学案内』(岩波文庫)を繙く予定です。</p> <p>このようにスペイン語の読みと文学事情を組み合わせることによって、おそらく興味深い世界が展開されることになるでしょう。</p> <p>(注) テキストは学内の紀伊國屋書店で購入してください。</p> | | | |

コミュニケーション

水曜日

スペイン語上級

講座番号 551



マリア・フェルナンデス
(南山大学非常勤講師)

| | | | |
|---|--|-----|---------|
| 開講日 | 10/3・10・17・24・31・11/7・21・28・12/5・12 (全10回) | 定員 | 25人 |
| 時間 | 18:30~20:00 | 受講料 | 16,200円 |
| テキスト | 『Etapa12 Proyectos-Libro del alumno/Ejercicios+CD』Equipo Entinema (Edinumen)(1,650円) | | |
| <p>A pesar de que esta clase es continuación del semestre anterior, participantes nuevos serán muy bienvenidos. El objetivo principal es ayudar a los estudiantes de nivel avanzado a mejorar su habilidad para expresarse en español, así como su comprensión auditiva. En las clases se tratarán temas relacionados con la actualidad y actividades para el desarrollo del vocabulario. Se espera una participación activa en el aula y un poco de trabajo personal en casa.</p> <p>この講座はスペイン語上級者がリスニングとスピーキング能力を向上するためのものです。社会情勢や問題について取り扱います。受講生は二人一組やグループで会話します。</p> <p>(注) テキストは初講日に教室で販売します。</p> | | | |

土曜日

ポルトガル語初級

講座番号 716



伊藤 秋仁
(京都外国語大学教授)

| | | | |
|---|--|-----|---------|
| 開講日 | 10/6・20・27・12/1・8・15・22・1/5・12・26 (全10回) | 定員 | 25人 |
| 時間 | 10:30~12:00 | 受講料 | 16,200円 |
| テキスト | 『総合ブラジル・ポルトガル語文法』伊藤秋仁, 富野幹雄(朝日出版社)(3,024円) | | |
| <p>◆ 2018年度春期からの継続講座です。</p> <p>春期からの継続講座です。ポルトガル語の基本動詞の現在形の活用のしくみを学ばれた方を対象とします。主にブラジルのポルトガル語の発音・文法・会話の初歩を学習します。講座では文法の説明の後、練習問題を行います。また進度に応じて、既習の文法事項を含む会話文をCDを使って練習する予定です。知識を深めるために、辞書を活用できるようになってもらいたいとも思っています。</p> <p>愛知、岐阜、三重の3県には多くのブラジル人が居住しています。彼らと意志の疎通をするための基礎力を身につけると同時に、実践力をつけるのが目標です。</p> <p>(注) テキストは学内の紀伊國屋書店で購入してください。</p> | | | |

土曜日

ポルトガル語中級

講座番号 733



伊藤 秋仁
(京都外国語大学教授)

| | | | |
|---|--|-----|---------|
| 開講日 | 10/6・20・27・12/1・8・15・22・1/5・12・26 (全10回) | 定員 | 25人 |
| 時間 | 13:30~15:00 | 受講料 | 16,200円 |
| テキスト | プリントを使用します。 | | |
| ◆初級文法を一通り終えられた方を対象とします。 | | | |
| <p>内容はポルトガル語の読み物(アマゾンに入植した日本人移民のノンフィクション)の講読、ブラジルで作成された外国人向け教本を用いた日常的な表現の学習を行います。授業を通じて語彙力の増強や読解力の向上を目指します。CDを用いたリスニングの練習も行います。受講生はブラジルに滞在経験のある人から初級から上がったばかりの人まで様々です。初めて中級を受講される人はまず実践的なポルトガル語に慣れていただくところから始めます。</p> | | | |

コミュニケーション

土曜日

フランス語入門

講座番号 717



レティシア・ガルデー
(愛知県立大学非常勤講師)

| | | | |
|---|--|-----|---------|
| 開講日 | 10/6・13・20・27・11/17・12/1・8・15・22・1/5 (全10回) | 定員 | 25人 |
| 時間 | 10:30~12:00 | 受講料 | 16,200円 |
| テキスト | 『Dis-moi tout!ぜんぶ話して! MP3 CD-ROM付』レナ・ジュンタ、清岡智比古(白水社)(2,700円) | | |
| ◆2017年度秋期からの継続講座です。 | | | |
| <p>フランス語会話の基礎を学ぶ講座です。実際によく使われている基礎単語や表現を実際に聴き取り、使用することで、初歩的なコミュニケーションの手法を学びます。また文化的情報に関する知識も習得しましょう。日常的な場面で使われる言葉が理解できるように、聞く・話す・読むの能力をバランスよく養成し、フランス語会話の基礎を身につけるとともに、フランス語が話されている地域への理解を深めます。今期はレッスン3と4の復習をします。フランス語の基本(être 動詞、国籍、あいさつ、住む、仕事を、話す、好き、嫌い、疑問詞(どこ・どこから・だれ)という表現)が分かっていたら、ぜひ一緒に学びましょう。</p> <p>(注) テキストは学内の紀伊國屋書店で購入してください。</p> | | | |

水曜日

フランス語初級

講座番号 517



西野 オーレリ
(南山大学非常勤講師)

| | | | |
|---|---|-----|---------|
| 開講日 | 10/3・10・17・24・31・11/7・21・28・12/5・12 (全10回) | 定員 | 25人 |
| 時間 | 13:30~15:00 | 受講料 | 16,200円 |
| テキスト | 『ÉDITO 1 NIV.A1-LIVRE+CD mp3+DVD』Alcaraz Marion 他(DIDIER)(3,121円) | | |
| ◆2018年度春期からの継続講座です。 | | | |
| <p>フランス語の基本である動詞の活用・複合過去・日常会話ができ、既にフランス語入門の学習経験がある方や、復習したい方にもおすすめのコースです。また、この講座では、文法、書き取り、コミュニケーション、聞き取りに力を入れ、発音やグループで話す練習もします。授業を通して、フランスの文化等を楽しく学びながら気軽な雰囲気の中でフランス語の基礎・話す力をしっかり身に付けていきましょう。</p> <p>今期は、テキストのUnité2からを予定しています。継続講座ですが、上述のとおり、フランス語入門の学習経験がある方はぜひご参加ください。</p> <p>(注) テキストは初講日に教室で販売します。</p> | | | |

水曜日

フランス語中級会話

講座番号 590

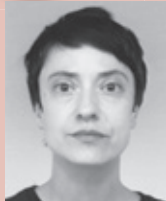

アンヌ・クレール・カクス
(愛知県立大学外国語学部
外国人講師)

| | | | |
|--|--|-----|---------|
| 開講日 | 10/3・10・17・24・31・11/7・21・28・12/5・12 (全10回) | 定員 | 25人 |
| 時間 | 18:30~20:00 | 受講料 | 16,200円 |
| テキスト | プリントを使用します。 | | |
| <p>会話を通してフランス語を学びましょう！身近なシチュエーションから会話に必要な文法を身に付けましょう。授業の前半は、会話の書き取りから始め、会話についての質問に答えられるように、会話的な表現を中心に勉強します。授業の後半は、会話についての問題を練習し、復習します。</p> <p>Le cours s'adresse particulièrement aux personnes qui veulent travailler leur compréhension orale, l'écoute de documents en français et l'expression orale.</p> <p>Le thème de la session de printemps est le suivant : faire un choix.</p> <p>A travers de courts dialogues, nous étudierons les expressions et les manières de dire pour :</p> <ul style="list-style-type: none"> - l'hésitation - les projets - l'intérêt qu'on porte pour quelque chose <p>Nous aborderons aussi quelques points de grammaire :</p> <ul style="list-style-type: none"> - le futur simple, la condition avec « si » - l'imparfait d'habitude - quelques adjectifs et pronoms interrogatifs | | | |

コミュニケーション

土曜日

フランス語中級

講座番号 751



新里 直樹
(元南山大学非常勤講師)

| | | | |
|--|---|-----|---------|
| 開講日 | 10/6・13・20・27・11/17・12/1・8・15・22・1/5 (全10回) | 定員 | 25人 |
| 時間 | 13:30~15:00 | 受講料 | 16,200円 |
| テキスト | 『Grammaire Française de base』S.D.F.G(学習院フランス語教育研究会)編(朝日出版社)(2,268円) | | |
| <p>本講座はすでにフランス語を学んだことのある方を対象として、半過去形や、複合過去形、単純未来形などの時制、強調構文や関係代名詞、ジェロンディフなどの文法を学習していきます。</p> <p>また、シャンソンやフランス映画のDVD等の視聴覚教材、フランス語の絵本作品、時事ニュース、フランス語検定試験を想定した問題等を随時取り上げていく予定です。異なった表現形式の中でフランス語がどのように使われているのかを学習しながら、総合的にフランス語の知識を向上していただくことを目標としています。</p> <p>受講生の方にどれだけフランス語を習得したかの到達点をご自分で知り、今後のフランス語学習の励みとしていただくためにフランス語検定3級が取得できるレベルを目標としています。</p> <p>(注) テキストは学内の紀伊國屋書店で購入してください。</p> | | | |



水曜日

ドイツ語コミュニケーション (入門 I)

講座番号 559

林田 雄二
(南山大学専任講師)

| | | | |
|--|--|-----|---------|
| 開講日 | 10/3・10・17・24・31・11/7・21・28・12/5・12 (全10回) | 定員 | 25人 |
| 時間 | 18:30~20:00 | 受講料 | 16,200円 |
| テキスト | 『新ドイツ語コミュニケーション』入谷幸江, 金井英一, 河野昭(三修社)(2,160円) | | |
| ◆秋期から始まる、ドイツ語入門講座の初回です。 | | | |
| <p>これまでにドイツ語に全く触れたことのない人のための入門コースです。ドイツ語の発音練習から始めて、初歩的な文法を使って様々な文章を作っていきます。簡単な会話に慣れていただくために、ゆっくりとしたテンポで進んでいきます。受講者のみなさんの様子を見ながら、授業進度を自由に設定します。ドイツ語を「初級」から本格的に学んでいくためのウォーミングアップだと理解ください。 (対象レベル A1 : http://www.goethe.de/lrn/prj/pba/bes/ft1/jaindex.htm (参照して下さい))</p> | | | |
| (注) テキストは学内の紀伊國屋書店で購入してください。 | | | |

コミュニケーション

土曜日

ドイツ語コミュニケーション (入門~初級)

講座番号 729

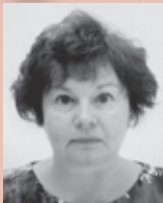
鏡味 ゲルダ
(ドイツ語インストラクター)

| | | | |
|---|---|-----|---------|
| 開講日 | 10/6・13・20・27・11/17・12/1・8・15・22・1/5 (全10回) | 定員 | 25人 |
| 時間 | 10:30~12:00 | 受講料 | 16,200円 |
| テキスト | 『BUMERANG Re』小野壽美子 他(朝日出版社)(2,700円) | | |
| ◆2018年度春期からの継続講座です。 | | | |
| <p>ネイティブの講師とともに発音から旅に役に立つ会話や便利なフレーズまでドイツ語圏の文化や習慣、都市を交えながらやさしく楽しくドイツ語を勉強しませんか?一緒に有名な都市をめぐるましょう! Let's enjoy German!!! 本講座の講師は、オーストリアのウィーンの出身です。ドイツ語を話すことが楽しくなるように丁寧に練習していきます。是非トライしてみてください! ※テキストは、春期公開講座で使用したものを継続します。</p> <p>今期は、テキストの Lektion6 を予定しています。 継続講座ですが、数字が理解できる、簡単な挨拶ができる(自分の名前が文で言える)などの方はぜひご参加ください。</p> | | | |
| (注) テキストは学内の紀伊國屋書店で購入してください。 | | | |



水曜日

ドイツ語コミュニケーション (初級 1)

講座番号 514

橋本 悦子
(南山大学非常勤講師)

| | | | |
|---|---|-----|---------|
| 開講日 | 10/3・10・17・24・31・11/7・21・28・12/5・12 (全10回) | 定員 | 25人 |
| 時間 | 13:30~15:00 | 受講料 | 16,200円 |
| テキスト | 『MENSCHEN Kursbuch Niveau A1/1 mit DVD』Sandra Evans 他(Hueber)(1,905円) | | |
| ◆2018年度春期からの継続講座です。 | | | |
| <p>入門クラスに直結するクラスです。 春期に続きドイツ語で書かれたテキストで、文化や暮らしに触れながら、語いを増やし、日常会話表現を身につけていきます。 (対象レベル A1/1 : http://bit.ly/1no8ejR)</p> <p>今期は、テキストの5課からを予定しています。 継続講座ですが、動詞の現在人称変化、名詞の性と格の学習経験がある方はぜひご参加ください。</p> | | | |
| (注) テキストは学内の紀伊國屋書店で購入してください。 | | | |

土 曜日

ドイツ語コミュニケーション (中級)

講座番号 **730**

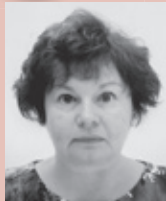

鏡味 ゲルダ
(ドイツ語インストラクター)

| | | | |
|--|---|-----|---------|
| 開講日 | 10/6・13・20・27・11/17・12/1・8・15・22・1/5 (全10回) | 定員 | 25人 |
| 時間 | 13:30~15:00 | 受講料 | 16,200円 |
| テキスト | 『Deutsch Beta ドイツ語ベータ』生駒美喜 他(朝日出版社)(2,700円) | | |
| ◆新規テキストによる初回講座です。 | | | |
| <p>この講座では、グループやペアワークの手法を使用しながら、初級より少しレベルの高いコミュニケーション能力の養成を目指します。</p> <p>ドイツ語の学習経験をお持ちの方、海外生活をされた社会人やドイツ、オーストリアに旅行を計画されている受講生を対象にして、少しレベルの高い講座運営ができればと考えています。</p> <p>今年度は、ドイツ語圏の文化について学びます。日本とドイツの文化の違いについても取り上げます。</p> <p>Dieser Kurs richtet sich an Teilnehmer, die ihre Grundkenntnisse in der deutschen Sprache verbessern wollen. Mit der Hilfe von Rollenspiele, Partnerübungen und Dialogübungen werden wir alte Kenntnisse auffrischen und verbessern.</p> <p>Das Ziel des Kurses ist es, neues Wissen mit den alten Kenntnissen optimal zu kombinieren.</p> <p>A1 (過去形、2~3語で簡単な発話ができる方) レベルを修了した方が対象です。</p> <p>(注) テキストは学内の紀伊國屋書店で購入してください。</p> | | | |

コミュニケーション

水 曜日

ドイツ語コミュニケーション (上級 1)

講座番号 **569**



ヤン・ゲリット・シュラーラ
(愛知県立大学准教授)

| | | | |
|---|--|-----|---------|
| 開講日 | 10/3・10・17・24・31・11/7・21・28・12/5・12 (全10回) | 定員 | 25人 |
| 時間 | 18:30~20:00 | 受講料 | 16,200円 |
| テキスト | 『Sicher! B2/2 Kurs- und Arbeitsbuch mit CD-ROM zum Arbeitsbuch, Lektion 7-12』Susanne Schwalb 他(Hueber)(3,050円) | | |
| <p>Der Kurs richtet sich an fortgeschrittene Teilnehmer, insbesondere an solche, die bereits einige Zeit in Deutschland verbracht haben.</p> <p>Ziel des Kurses ist es</p> <ul style="list-style-type: none"> ・ alte Kenntnisse in der deutschen Sprache wieder aufzufrischen ・ bereits Gelerntes nicht zu vergessen ・ neue sprachliche Strukturen und Wörter hinzuzulernen. <p>Inhaltlich werden Themen von allgemeinem Interesse behandelt. Dabei wird sowohl Sprechen und Hören als auch Lesen und Schreiben trainiert. Wir beginnen mit Lektion 9.</p> <p>Das Sprachniveau ist an dem Niveau B2 des Europäischen Referenzrahmens ausgerichtet (http://bit.ly/1no8ejR).</p> <p>(注) テキストは初講日に教室で販売します。</p> | | | |



土曜日

まったく初めてのイタリア語入門 I

講座番号 739



桑原 恒和
(名古屋外国語大学非常勤講師)



アナスタージャ・ブドック
(名古屋外国語大学非常勤講師)

| | | | |
|--|---|-----|---------|
| 開講日 | 10/6・13・20・27・11/17・12/1・8・15・22・1/5 (全10回) | 定員 | 25人 |
| 時間 | 13:30~15:00 | 受講料 | 16,200円 |
| テキスト | 『オ・カピート!(CD付)』菅野 ヴェロニカ(白水社)(2,376円) | | |
| ◆新規テキストによる初回講座です。 | | | |
| <p>学部生が使う分かり易い教材を基に、初めてイタリア語を学ばれる方から、もう一度基礎文法を学ばれたい方を対象に教科書の第1課アルファベットと発音からスタートします。毎回、日本人講師と外国人講師が入れ替わり、ゆっくりと分かり易く解説し応用会話、練習問題、作文等を通して楽しく学びます。イタリア語は日本語と同じ様に語尾まではっきりと発音し、絶えず母音のア、エ、イ、オ、ウで終わる事から親しみ易く、歌う様に元気が出て来る語学です。Studiamo insieme!</p> | | | |
| (注) テキストは学内の紀伊國屋書店で購入してください。 | | | |

コミュニケーション

水曜日

イタリア語初級

講座番号 552



ナディア・カラット大矢
(元NHK名古屋文化センター講師)

| | | | |
|--|--|-----|---------|
| 開講日 | 10/3・10・17・24・31・11/7・21・28・12/5・12 (全10回) | 定員 | 25人 |
| 時間 | 18:30~20:00 | 受講料 | 16,200円 |
| テキスト | 『FACILISSIMO』D.KRASA e A.RIBONI(ALMA EDIZIONI)(3,500円程度) | | |
| ◆2018年度春期からの継続講座です。 | | | |
| <p>観光、美術、料理、ワイン、サッカー、歴史、オペラ、建築、カンツォーネ……イタリアは魅力満点の国、もちろんイタリア語も音のきれいな素敵な言語です。イタリア旅行をより楽しくするためにも、好きな分野をより理解するためにも、日常会話を基礎から学んでみませんか?</p> <p>文法や動詞の活用を、エクササイズを通して少しずつ習得していきましょう。もちろん語彙を増やすことも大切です。イタリアンジョークを交えながら、一緒に楽しく学びましょう。</p> <p>2018年度秋期から履修する場合は、本講座の語学レベル(初級)を十分留意した上、受講してください。この講座は、イタリア語の動詞の現在形、挨拶、自己紹介、数字がわかる方が対象です。</p> | | | |
| (注) テキストは初講日に教室で販売します。 | | | |

土曜日

イタリア語初級応用

講座番号 767



ディエゴ・ラシオ
(イタリア語教師・翻訳家)

| | | | |
|---|---|-----|---------|
| 開講日 | 10/6・13・20・27・11/17・12/1・8・15・22・1/5 (全10回) | 定員 | 25人 |
| 時間 | 15:30~17:00 | 受講料 | 16,200円 |
| テキスト | プリントを使用します。 | | |
| ◆2017年度秋期からの継続講座です。 | | | |
| <p>この講座では、イタリア語初級講座に通っていた方がイタリア語の勉強を続け、動詞の変更や新しい文型を習いながら楽しくイタリア語が上手になれます。各レッスンのテーマは日常生活、ショッピング、観光、文化などの内容です。本講座では毎回文法だけでなく、イタリア料理のレシピ、ニュースなどを読んだり、シンプルな作文を書いたり、たくさん喋ったりします。皆で楽しみながら、イタリア語が身につくでしょう!これから一人でイタリアに行けるようになりたい方、「イタリア語が上手ですね!」と言ってもらいたい方、中級レベルまで上達したい方は是非この講座に参加してください!</p> <p>継続講座ですが、イタリア語検定四級レベルの方はぜひご参加ください。</p> <p>Corso di italiano livello elementare applicato. Livello A2. In questo corso, le persone che hanno studiato l'italiano a livello elementare possono continuare nel loro percorso di studi, e studiando i vari tempi verbali e le strutture della lingua, possono diventare bravi nell'italiano divertendosi. Il tema di ogni lezione tratterà di argomenti come la vita quotidiana, lo shopping, il turismo, la cultura, ecc. In questo corso ad ogni lezione si leggeranno ricette o notizie, si scriveranno dei semplici testi, e si parlerà tantissimo. Divertendoci tutti insieme, anche tu potrai padroneggiare l'italiano! Tutti voi che d'ora in avanti volete fare un viaggio in Italia da soli, che volete sentirvi dire "Parli molto bene l'italiano!", o voi che volete migliorare la lingua fino al livello intermedio, partecipate assolutamente a questo corso!</p> | | | |

金 曜日

イタリア語中級（会話）

講座番号 **651**

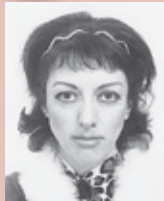

ナディア・カラット大矢
(元NHK名古屋文化センター講師)

| | | | |
|------|---|-----|---------|
| 開講日 | 10/5・12・19・26・11/9・16・30・12/7・14・21 (全10回) | 定員 | 25人 |
| 時間 | 18:30~20:00 | 受講料 | 16,200円 |
| テキスト | 『Ci Vuole Orecchio! 1』Katia D'Angelo, Filomena Anzivino (Hueber Verlag GmbH) (2,592円) | | |

◆ 2016年度秋期からの継続講座です。

In queste 10 lezioni migliorerete la vostra capacità di comprendere e praticare la lingua italiana tramite brani di ascolto autentico di diverso genere. Dopo l'ascolto faremo insieme tanti esercizi originali e interessanti basati sui dialoghi ascoltati. Tutto questo sarà complementato da materiale fotocopiato, relativo ai temi delle lezioni. Vi prometto che non vi annoierete! Inoltre guarderemo film interessanti con sottotitoli in italiano per capire e parlare meglio l'italiano quotidiano. Questo corso è per persone che hanno una conoscenza base della lingua italiana.

(注) テキストは学内の紀伊國屋書店で購入してください。

コミュニケーション

土 曜日

実用的なイタリア語（中級応用）

講座番号 **738**



ディエゴ・ラシオ
(イタリア語教師・翻訳家)

| | | | |
|------|---|-----|---------|
| 開講日 | 10/6・13・20・27・11/17・12/1・8・15・22・1/5 (全10回) | 定員 | 25人 |
| 時間 | 13:30~15:00 | 受講料 | 16,200円 |
| テキスト | プリントを使用します。 | | |

◆ 2016年度秋期からの継続講座です。

イタリア語の文法をかなり勉強したのに、喋りたい時に言葉が出ないと思ったことはありませんか？ また、十分にイタリア語を理解しているのに、イタリアに行ったらイタリア人の話が分からない時がありましたか？ それは、イタリア語の標準語と実際に使われているイタリア語には、たくさんの違いがあるからです。この講座では多くの教科書に書いていない表現などを習い、自然にイタリア語を話せるような勉強をします。毎回決まったテーマについてビデオを見たり、現在はやっているカンツォーネを聞いたり、新聞や雑誌を読んだりしながら、楽しく真のイタリアにふれましょう！

継続講座ですが、イタリア語検定準二級レベルの方はぜひご参加ください。

Nonostante abbiate studiato quasi tutta la grammatica italiana, vi è mai successo di non riuscire a dire bene quello che volete? Oppure, anche se capite abbastanza bene l'italiano, quando andate in Italia qualche volta vi è mai capitato di non capire quello che la gente dice? Questo succede perché l'italiano standard e l'italiano parlato sono a volte molto diversi. In questo corso studieremo numerose espressioni non presenti nei libri di testo, e impareremo a parlare fluentemente l'italiano. Ogni lezione decideremo un tema su cui discutere, vedremo dei video, ascolteremo delle canzoni recenti e leggeremo il giornale. In questo modo potremo immergerci nel cuore dell'Italia! Livello B1 ~ C1



講座で使用するテキストは、南山エクステンション・カレッジ事務室で閲覧することができます（詳しくは P.8 テキストについて④をご覧ください）。
25 テキストの価格は変動する場合があります。

土曜日

インドネシア語初級・文法

講座番号 728



岩田 晶子
(南山大学非常勤講師)

| | | | |
|---|---|-----|---------|
| 開講日 | 10/6・13・20・11/17・12/1・8・22・1/5・12・26 (全10回) | 定員 | 25人 |
| 時間 | 10:30~12:00 | 受講料 | 16,200円 |
| テキスト | オリジナルテキスト(500円程度) | | |
| ◆秋期講座から初めてインドネシア語を学ぶ方も参加していただける、1期完結の初級講座です。 | | | |
| <p>本講座では、インドネシアの社会や文化に興味がある方のために、生活の中で使うことができるインドネシア語を基礎から学習します。仕事の都合でインドネシア語を学ぶ必要が出てきた方や過去に学習経験があっても基本から復習したい方などを対象としています。</p> <p>授業では、アルファベットの読み方から始め、基語動詞まで学習します。プリントを使用し、基本的な文法を学んだ上で、場面に合う語彙を習得し、日常生活のさまざまな場面で使うことができるインドネシア語を学びます。</p> <p>インドネシアとの関わりがある方や関わりが増える方、是非ご参加ください。</p> <p>※当講座は、初めての方も受講可能な講座ですが、10回講座ですので、日々の復習等が重要となります。受講を検討される際には、ご注意ください。</p> <p>(注) テキストは初講日に教室で販売します。</p> | | | |

コミュニケーション

土曜日

インドネシア語初中級

講座番号 748



岩田 晶子
(南山大学非常勤講師)

| | | | |
|---|---|-----|---------|
| 開講日 | 10/6・13・20・11/17・12/1・8・22・1/5・12・26 (全10回) | 定員 | 25人 |
| 時間 | 13:30~15:00 | 受講料 | 16,200円 |
| テキスト | プリントを使用します。 | | |
| ◆「インドネシア語初級・文法」の内容を習得されている方に参加していただける、1期完結の講座です。 | | | |
| <p>本講座では、インドネシアの社会や文化に興味がある方のために、生活の中で使うことができるインドネシア語を学習します。初級受講者の他、仕事の関係でインドネシア語を学習されている方や、過去に学習経験がある方も対象としています。</p> <p>インドネシア語初中級では、あいさつ、基本的な名詞、指示代名詞、人称代名詞、数字、時の表現、形容詞については学習済みであることを前提としています。プリントを使用し、基本的な文法を学んだ上で、日常生活のさまざまな場面で使うことができるインドネシア語を楽しく学びます。</p> <p>インドネシアとの関わりがある方、ご関心のある方は、是非ご参加ください。</p> | | | |

金曜日

インドネシア語 (会話)

講座番号 666



ギラン・ユディスティラ
(南山大学非常勤講師)

| | | | |
|---|---|-----|---------|
| 開講日 | 10/5・12・19・26・11/9・16・30・12/7・14・21 (全10回) | 定員 | 25人 |
| 時間 | 18:30~20:00 | 受講料 | 16,200円 |
| テキスト | 『らくらくインドネシア語初級-CD付』ドミニクス・バタオネ 他(INJカルチャーセンター)(3,024円) | | |
| ◆2018年度春期からの継続講座です。 | | | |
| <p>このインドネシア語会話講座は、インドネシア語の勉強を始めたばかりの方やインドネシアに滞在経験のある方など、幅広く参加いただける講座です。この講座では、主に会話文を訳して理解を深めることや、その会話文を読んで発音の練習などを行います。また、テーマを決めて自由にディスカッションする時間も設ける予定です。インドネシアの各地域に旅行したことのある方、仕事の関係で赴任した経験を持つ方などが参加することが多いので、その経験をお互いにシェアしながら、インドネシア語やインドネシア文化について理解を深めることが出来ればと思っております。</p> <p>最終的には、「Saya senang bisa berbicara bahasa Indonesia.」(私はインドネシア語を話すことが出来て楽しい)という気持ちになるでしょう。</p> <p>今期は、テキストの6課からを予定しています(2018年度春期の進度により、多少前後する可能性があります)。</p> <p>(注) テキストは学内の紀伊國屋書店で購入してください。</p> | | | |

土 曜日

中国語入門

講座番号 **731**



周 錦樟
(元南山大学教授)

| | | | |
|------|---|-----|---------|
| 開講日 | 10/6・13・20・27・11/17・12/1・8・15・22 (全9回) | 定員 | 25人 |
| 時間 | 13:30~15:00 | 受講料 | 14,580円 |
| テキスト | 『いま始めよう! アクティブラーニング 初級中国語-』陳淑梅・張国璐(朝日出版社)(2,592円) | | |

◆2018年度春期からの継続講座です。

この授業では、人間の発音の仕組みをはじめ、日中音韻構造の違いを理解することによって、正確な中国語発音法並びに聞き取り能力を身につけるための訓練を徹底します。なお、各学習項目に関連する基礎単語や簡単な日常会話も随時紹介します。初心者の方はもちろん、学習歴のある方でも自分の発音を矯正したい人は大いに歓迎します。

なお、この授業は春学期の続きですが、まったくの初心者でも気楽に参加することができます。

今期は、テキストの第5課からを予定しています。

(注) テキストは学内の紀伊國屋書店で購入してください。

コミュニケーション

土 曜日

中国語初級

講座番号 **769**



周 錦樟
(元南山大学教授)

| | | | |
|------|--|-----|---------|
| 開講日 | 10/6・13・20・27・11/17・12/1・8・15・22 (全9回) | 定員 | 25人 |
| 時間 | 15:30~17:00 | 受講料 | 14,580円 |
| テキスト | 『本気で学ぶ中国語』趙玲華(ベレ出版社)(3,132円) | | |

◆新規テキストによる初回講座です。

この講座は、中国語の文型と会話を学びます。正確な発音を身に付け、文型に慣れ、語彙の幅を広げることによって、聴解能力と発話能力を一定のレベルまで上げていきます。よって、中国語で考え、自分の意志を伝えられるようにします。今学期から新しいテキストに変えて、応用会話の練習を通して、中国語の文型をマスターすることに重点を置きます。

なお、この講座は中国語入門(発音、語彙、文法)を一通り習得した方、あるいはそれ以上のレベルの方にお勧めしています。

(注) テキストは学内の紀伊國屋書店で購入してください。



土曜日

中国語中級

講座番号 736

梁 晓虹
(南山大学教授)

| | | | |
|---|---|-----|---------|
| 開講日 | 10/6・13・20・27・11/17・12/1・8・15・22・1/5 (全10回) | 定員 | 25人 |
| 時間 | 13:30~15:00 | 受講料 | 16,200円 |
| テキスト | プリントを使用します。 | | |
| <p>本講座は、初級を終了し、更にレベルアップを図るための講座です。 本講座には次の4つの特色があります。</p> <ol style="list-style-type: none"> 1. 中国語の中級学力の習得。中国語検定試験3級に合格できるレベルの発音、語彙、文法の習得を目指す。 2. ヒアリングと会話の練習を重視。中国語を聞く機会を多くし、文章を繰り返すことにより、ヒアリング能力の向上につとめる。 3. 日本人の中国語の、発音や文法の間違いやすい点を指導し、練習を多くとりいれた授業を行う。 4. 作文の練習の際、正しい文法と中国語特有の表現を習得し、実用的な会話の練習の際にも懇切に指導。 <p>中国へ短期留学したことのある方、また大学で一年程度中国語を学んだことのある方、あるいは今大学で中国語を学んでいる方などの参加を歓迎。</p> | | | |

コミュニケーション

土曜日

実用中国語（上級）

講座番号 763

梁 晓虹
(南山大学教授)

| | | | |
|--|---|-----|---------|
| 開講日 | 10/6・13・20・27・11/17・12/1・8・15・22・1/5 (全10回) | 定員 | 25人 |
| 時間 | 15:30~17:00 | 受講料 | 16,200円 |
| テキスト | プリントを使用します。 | | |
| <p>亲爱的朋友：如果您想去中国大陆、台湾旅行的时候，能流利地用汉语交流，如果您的工作需要使用汉语，如果您曾在中国长期留学或工作过，现在却没有机会再听汉语、说汉语，那么欢迎大家来参加这个讲座。我们的讲座有以下三个特色：</p> <ol style="list-style-type: none"> 1. 创造每节课90分钟的汉语世界。老师用汉语讲课。同学们用汉语提问题，回答问题。同学一起，师生一起用汉语讨论问题。在这样的语言环境里，大家既能练习听力，又能不断提高会话水平。 2. 以实用会话为中心。选用较为合适的教科书，根据教科书内容展开会话讨论，并且补充增加现代中国社会和传统文化等知识，逐渐丰富和扩展会话内容。 3. 重视作文写作。学习汉语，听，说，读，写四要素中，写最困难。本讲座重视作文练习。教师会利用课外时间修改学生作文，提高大家的写作水平。优秀作文，将采用课堂发表，主页（南山中文班）刊登的形式介绍给大家。 <p>我们的目的是：说地道的汉语，交更多的朋友！ 亲爱的朋友：我们期待着您的加入！让我们快乐学汉语！</p> | | | |

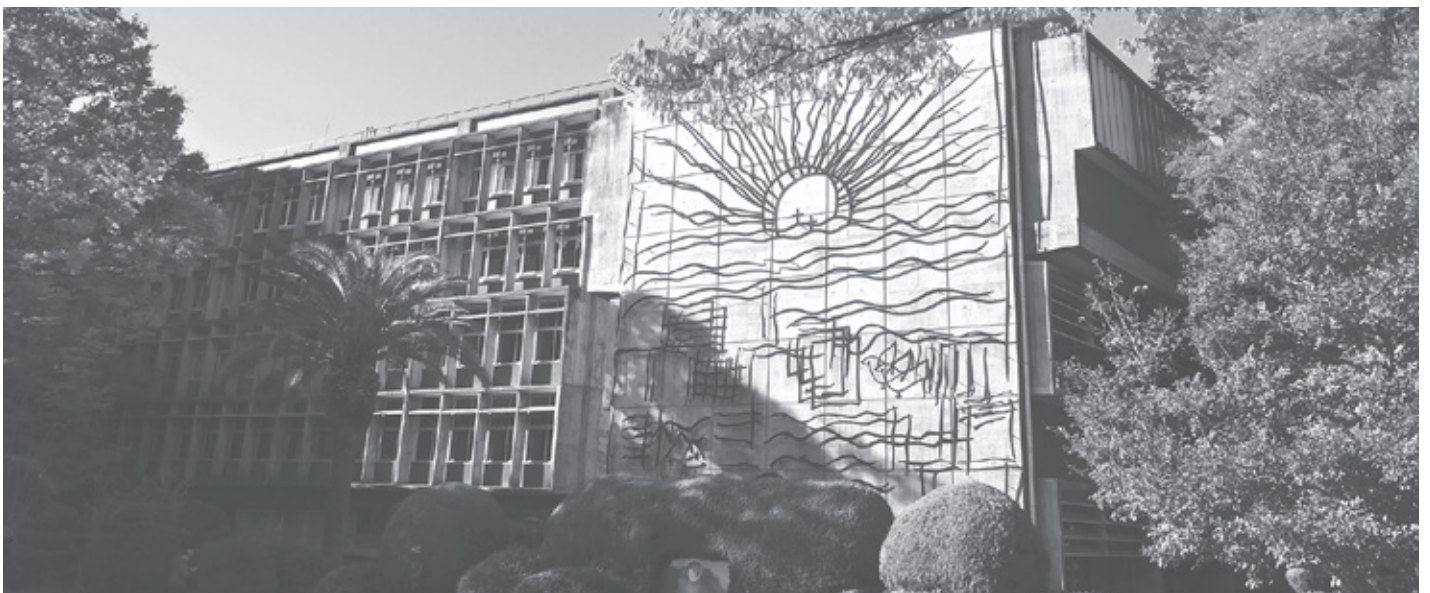

土曜日

入門韓国語（総合応用会話四）

講座番号 747



陳大哲
(岐阜大学非常勤講師)

| | | | |
|--|--|-----|---------|
| 開講日 | 10/6・13・20・27・11/17・12/1・8・15・22・1/5 (全10回) | 定員 | 25人 |
| 時間 | 13:30~15:00 | 受講料 | 16,200円 |
| テキスト | 『書いて身につくテキスト 韓国語をはじめよう 中級』李昌圭(朝日出版社)(2,592円) | | |
| ◆ 2014年度春期からの継続講座です。 | | | |
| <p>韓国語の会話に必要な基礎語彙・慣用表現・重要単語を応用した総合応用会話をめざします。とくに日常生活に多用される表現を会話に応用します。基本的には教材中心の講義ではありますが、適宜韓国の歌謡や詩なども取り上げて無理なく楽しく勉強が続けるような講座にしたいですね。</p> <p>1. 2018年度春期の学習内容をもう一度総合復習。 2. 教材の第13課・14課練習問題。 3. 動詞の語幹に現在・過去・未来の表現(推測、状況判断など)を応用した会話(〜のようだ。〜しそうだ。) 4. 形容詞の語幹に現在・未来の表現をつけて活用(〜のようだ。〜そうだ。) 5. 主要副詞語を応用した会話と総合復習。</p> <p>6. 動詞と形容詞の語幹に+는데 + (으)ㄴ데 + (이)ㄴ데 (〜けれど、〜のに、〜だが)の表現を応用して総合学習。 7. 不規則活用(ㅂ)と話し手の意図や意思を応用した会話。 8. 身体名称と韓国の薬局や病院などで応用できる表現。 9. 아도 / 어도 / 여도 (〜ても)の表現を生かした会話。 10. 食材と調味料の言葉・総まとめ</p> <p>上記の学習内容に加えて毎回のよう重要慣用句やボキャブラリーを応用した短文の作成・会話・リーディングを繰り返し学習します。講義の合間にビジュアル資料や韓国の音楽なども活用して生きた韓国語会話を目指します。 ※春期の続きとして教材の86頁から秋期の勉強をはじめます。 ※当講座の語学レベルは「入門」ですが、2014年度春期からの継続開講のため、講座の進行状況に合わせ、2017年度春期から『書いて身につくテキスト 韓国語をはじめよう 中級』のテキストを使用しています。受講を検討される際、留意してください。 (注) テキストは学内の紀伊國屋書店で購入してください。</p> | | | |

コミュニケーション

土曜日

韓国語初級（応用会話五）

講座番号 718



陳大哲
(岐阜大学非常勤講師)

| | | | |
|---|---|-----|---------|
| 開講日 | 10/6・13・20・27・11/17・12/1・8・15・22・1/5 (全10回) | 定員 | 25人 |
| 時間 | 10:30~12:00 | 受講料 | 16,200円 |
| テキスト | 『カナタKOREAN 初級②』カナタ韓国語学院(国書刊行会)(2,700円) | | |
| ◆ 2014年度春期からの継続講座です。 | | | |
| <p>2018年度春期の教材(『NEW 가나다 KOREAN 초급 ②』)を中心に講座を進めていきます。教材に出てくる重要単語や語句を生かした応用会話に重点をおきます。文法や発音などポイントをチェックしつつも、できる限りリズムに乗った会話を重視した講義を目指します。とくに実生活に活用できる日常会話がスムーズに出来るようにしたいですね。講義の合間に韓国の異文化理解につながる映像資料も適宜見ます。少々文法や発音に自信がなくても積極的に話せるように楽しい韓国語クラスにしたいですね。</p> <p>1. 2018年度春期の総合復習(第14課 P115まで) 2. 第15課(動詞と形容詞の語幹について、動作や状態の進行・時点などをあらわす表現) 3. 様々なテーマについて韓国語でインタビューしてみる。 4. 資格を表す表現<+(으)로>と状態や動作が進行している期間を表す表現<+는 동안>を応用した会話。 5. 中間復習・リーディングと韓国の携帯電話ミニ知識。</p> <p>6. 動詞の語幹について<+아 / 어 주다>(+してください)と<+(으)ㄴ데요>(+ですけど、+なんだから)の表現を活用して会話。 7. リーディングと様々なトラブル場面で役立つ実践会話。 8. 一人で韓国の町中でのショッピングと単語パズル。 9. 韓国語の<+(이)라서>、<(이)나>の表現を応用した会話と韓国語の外来語。 10. 韓国語で簡単な手紙を書いてみる・総まとめ</p> <p>また重要慣用表現は適宜プリントを配布して韓国語の練習や応用会話を試みます。 (注) テキストは学内の紀伊國屋書店で購入してください。</p> | | | |

土曜日

韓国語 本気になったら中級 1

講座番号 721



金昭鎭
(南山大学非常勤講師)

| | | | |
|--|--|-----|---------|
| 開講日 | 10/6・13・20・27・11/17・12/1・8・15・22・1/5 (全10回) | 定員 | 25人 |
| 時間 | 10:30~12:00 | 受講料 | 16,200円 |
| テキスト | 『西江大 NEW西江韓国語4A』西江大学校韓国語教育院(西江大学国際文化教育院)(3,300円) | | |
| <p>韓国語の勉強を始めてしばらく経ち、上達のスピードも少々停滞気味という方。10月は出発の季節です。学習法を見直してステップアップをはかりましょう。</p> <p>本講座では、日本語と似ているようで微妙に違う韓国語の文法や表現など、中級レベルの学習者がぶつかる疑問にお答えいたします。</p> <p>また、言語学習で何より大切なのは、話す、聞く、読む、書くという四技能のバランスです。今回の10回講座では、語彙や表現の強化、聞き取りに力を入れ、使える韓国語の習得を目指します。</p> <p>また、韓流に触れるブレイク・タイムにもご期待ください!(歌詞カード、コンサート映像、MV等を使い頭のエクササイズもしましょう。)</p> <p>さあ、ヨロブン、モッチンチュルバル(ではみなさん!素敵な出発を!)</p> <p>(注) テキストは初講日に教室で販売します。</p> | | | |

土曜日

提携講座

3級ファイナンシャルプランニング技能士検定試験対策講座

講座番号 915

| | | | | | |
|---------|---|----|----------------------------|-----|--|
| 概要 | <p>少子高齢化による年金の問題、雇用の不安、医療費改定の問題・・・などの話題がメディアで盛んに取り上げられているように、私たちを取り巻く経済環境が激変しています。そこで、私たちに求められているのは、一人ひとりが経済や金融、マネーの知識を身につけ、個人の責任において将来設計を考えていくことです。そのような“自己責任の時代”に大きな注目を集めているのがFPです。FP資格取得者は、金融・保険・不動産・税金・年金などに関する幅広い知識を活用して、顧客の人生設計に合わせた資金計画を立案する、「個人レベル」のホームドクターと言え、個人のライフプランにおける財政面の専門家として活躍することができます。企業はこれまで、ただ商品を販売するだけでしたが、最近ではその人のライフプラン(生活設計)に合わせて金融商品や住宅などを販売するようになってきたので、お客様へのサービス向上の面から様々な業種で取得が奨励されています。</p> | | | | |
| 定員 | 50人 (最低実施人数20人) | 時間 | 13:00~14:30 14:40~16:10 | 受講料 | 18,000円 (注)テキスト代は別途ご負担いただきます。(3,000円を予定) |
| テキスト | TAC株式会社 オリジナルテキスト一式 ※テキストは初講日に講師が教室で販売します。 | | | | |
| 本講座の対象者 | 初めてFPを学習される方が対象です。試験合格に必要な知識を効率よく身につけることができると同時に2級FP技能士検定試験学習の基礎固めができます。 | | | | |

講義日程および講義内容

| 日程 | 回数 | 講義課目 | 使用教材範囲 |
|--------|--------|--------------|-------------|
| 10月6日 | 1 | ライフプランと資金計画① | ライフプランと資金計画 |
| | 2 | ライフプランと資金計画② | |
| 10月13日 | 3 | ライフプランと資金計画③ | |
| | 4 | ライフプランと資金計画④ | |
| 10月20日 | 5 | タックス① | タックスプランニング |
| | 6 | タックス② | |
| 10月27日 | 7 | タックス③ | |
| | 8 | リスク管理① | リスク管理 |
| 11月17日 | 9 | リスク管理② | |
| | 10 | リスク管理③ | |
| 12月1日 | 11 | 金融資産運用① | 金融資産運用 |
| | 12 | 金融資産運用② | |
| 12月8日 | 13 | 金融資産運用③ | |
| | 14 | 不動産① | 不動産 |
| 12月15日 | 15 | 不動産② | |
| | 12月22日 | 16 | 相続・事業承継① |
| 17 | | 相続・事業承継② | |
| 18 | | 相続・事業承継③ | |
| 1月5日 | 19 | 総まとめ① | 総まとめ |
| | 20 | 総まとめ② | |

受験申込期間 2018年11月12日(月)~12月3日(月)

試験日 2019年1月27日(日) 合格発表日(予定) 2019年3月7日(木)

※受験の案内は別途講座中に行います。

講師略歴

奥村 昭吾・・・資格の学校TAC名古屋校税理士講座法人税法講師



保有資格 税理士 社会保険労務士 行政書士 1級ファイナンシャルプランニング技能士 CFP®
 主な経歴 1993年3月 愛知大学経営学部卒業
 税理士法人スプラウト代表社員
 名古屋市内の各大学でFP講座講師

FPは学校ではなかなか教えてもらえない「お金」の知識を学ぶには最適な資格です。また金融機関、保険会社、不動産業界などを目指す方にとっては必須の知識となります。そして3級を取得した後は2級、1級と知識をステップアップすることも可能です。ぜひ私と一緒に楽しく「お金」の勉強をしましょう!

(注) 割引対象外の講座です。



提携講座

日商簿記3級検定試験対策講座

講座番号 **916**

| | | | | | |
|----------------|---|-----------|--|------------|---------------------------------------|
| 概要 | 簿記とは、商店や会社が日々行うさまざまな経済活動を、一定ルールに従い帳簿に記入し、この帳簿に基づいて財務諸表と呼ばれる報告書にまとめ、利害関係者（会社と関わるすべての人）に報告するまでの一連の流れのことを指します。簿記の知識は「知っていた方がよい知識から、知らなければいけない知識」に変わりつつあります。また、ビジネスのあらゆる場面で簿記の能力は必要とされます。 | | | | |
| 定員 | 50人 <small>(最低実施人数20人)</small> | 時間 | 9:30~16:20 <small>(昼休み等休憩時間を含む)</small> | 受講料 | 8,000円 (注) テキスト代は別途ご負担いただきます。(4,000円) |
| テキスト | ALFA資格の大原オリジナル教材(テキスト、問題集、解答集) ※テキストは初講日に講師が教室で販売します。 | | | | |
| 本講座の対象者 | はじめて簿記を学習される方のための講座です。簿記を一から勉強したい、簿記3級の資格を取得したい方に試験対策にポイントを絞り、効率よく学習することで合格へと導きます。また、税理士、公認会計士といった会計系の難関資格を目指すうえでベースとなる知識であり、その後のステップアップに有利です。 ※毎回必ず電卓を持参ください。 | | | | |

講義日程および講義内容

| 日程 | 回数 | 講義 課目 |
|--------|----|--|
| 11月17日 | 1 | 簿記の目的、損益計算書と貸借対照表 取引と仕訳、勘定口座への記入方法 試算表・決算 |
| 12月1日 | 2 | 商品売買の記帳方法、商品有高帳 現金および預金の記帳方法 小口現金出納帳、手形の記帳方法 |
| 12月8日 | 3 | その他勘定（有価証券～資本金） 訂正仕訳、伝票 決算・売上原価の計算 |
| 12月15日 | 4 | その他の決算 有形固定資産～費用および収益 損益計算書・貸借対照表の作成 |
| 1月5日 | 5 | 試験対策 1 |
| 1月12日 | 6 | 試験対策 2 |
| 2月2日 | 7 | 試験対策 3 |

試験情報(予定)

試験日 2019年2月24日(日)、受験料 2,800円

受講者は各自で申し込みを行ってください。

- ・申込方法1 最寄りの商工会議所のホームページにてインターネット申し込み
 - ・申込方法2 受験願書を手し、郵送で申し込み
- なお、申込期間は12月下旬から1月下旬（各商工会議所で異なる）です。

講師略歴

橋村 一平…「資格の大原」専任講師



初めての方にも、簿記の仕組みについて理解していただけるよう図解や設例を用いて講義を行います。着実に3級合格を目指す方へ親切・丁寧をモットーに親身になった対応を目指します。

主な講師経験

1992年に資格の大原に入社。当初は専門課程学生(全日制学生)を対象に簿記3・2・1級を担当、その後、社会人対象及び大学内での簿記3級・2級講座を担当し、多くの合格者を輩出する。近年は税理士講座を中心に担当する。

(注) 割引対象外の講座です。

土曜日

NEW

提携講座

マナー・プロトコール検定3級対策講座

講座番号 918

| 概要 | <p>マナーは社会人として必要不可欠な要素です。また国際化に伴い、プロトコール（国際儀礼）の基本的な知識も求められています。</p> <p>「マナー・プロトコール検定」はNPO法人日本マナー・プロトコール協会が実施する文部科学省後援の資格検定で、特にエアラインやホテルにお勤めの方が多く取得されています。マナーに関する資格検定には様々なものがありますが、ビジネスマナーだけではなく、食事の作法や冠婚葬祭、プロトコールなど、社会生活で求められる幅広いマナーの知識を習得できるものは当検定以外にはありません。</p> <p>本講座の学習を通じて、社会人として、日本人として必要なマナーを習得することで、自信を持って就職活動に臨めるようになるでしょう。</p> | | | | | | | | | | | | | | | | | | | | | | | | | | | | | | | |
|-------------|---|--------------------------------------|-------------|-----|--|----|----|------|-------|---|-------------------------------------|--------|---|------------------------------|--------|---|--------------------------------|--------|---|--------------------------------------|--------|---|---------------------|-------|---|--------------------|-------|---|------------------------|--------|---|----------------|
| 定員 | 30人 <small>(最低実施人数15人)</small> | 時間 | 10:30～12:00 | 受講料 | 10,800円 <small>(注)テキスト代と検定料を別途ご負担いただきます。</small> | | | | | | | | | | | | | | | | | | | | | | | | | | | |
| テキスト | 『マナー&プロトコールの基礎知識』日本マナー・プロトコール協会発行 ※テキストは講座初日に講師が教室で販売いたします。(1,200円) | | | | | | | | | | | | | | | | | | | | | | | | | | | | | | | |
| 本講座の対象者 | <p>どなたでも受講いただけますが、以下に当てはまる方には特にお勧めいたします。</p> <ul style="list-style-type: none"> ・エアラインやホテル、プライダルなど観光・ホスピタリティ産業への就職を希望されている方 ・就職活動を控え、マナーの知識や立ち居振る舞い、言葉遣いなどのコミュニケーションスキルを磨きたい方 | | | | | | | | | | | | | | | | | | | | | | | | | | | | | | | |
| 講義日程および講義内容 | <table border="1"> <thead> <tr> <th>日程</th> <th>回数</th> <th>講義課目</th> </tr> </thead> <tbody> <tr> <td>10月6日</td> <td>1</td> <td>マナーやプロトコールとは (マナーの定義、歴史、席次、国旗など)</td> </tr> <tr> <td>10月13日</td> <td>2</td> <td>社会人に必要なマナー (敬語、言葉遣い、贈答など)</td> </tr> <tr> <td>10月20日</td> <td>3</td> <td>ビジネスマナー (社会人意識、電話対応、来客対応など)</td> </tr> <tr> <td>10月27日</td> <td>4</td> <td>手紙の書き方、服装のマナー (手紙とビジネス文書、服装の基準など)</td> </tr> <tr> <td>11月17日</td> <td>5</td> <td>食事のマナー (和食・洋食の基本など)</td> </tr> <tr> <td>12月1日</td> <td>6</td> <td>「婚」「葬」のマナー (婚礼、葬儀)</td> </tr> <tr> <td>12月8日</td> <td>7</td> <td>「冠」「祭」のマナー (年中行事、通過儀礼)</td> </tr> <tr> <td>12月15日</td> <td>8</td> <td>模擬試験、解答解説、総まとめ</td> </tr> </tbody> </table> | | | | | 日程 | 回数 | 講義課目 | 10月6日 | 1 | マナーやプロトコールとは (マナーの定義、歴史、席次、国旗など) | 10月13日 | 2 | 社会人に必要なマナー (敬語、言葉遣い、贈答など) | 10月20日 | 3 | ビジネスマナー (社会人意識、電話対応、来客対応など) | 10月27日 | 4 | 手紙の書き方、服装のマナー (手紙とビジネス文書、服装の基準など) | 11月17日 | 5 | 食事のマナー (和食・洋食の基本など) | 12月1日 | 6 | 「婚」「葬」のマナー (婚礼、葬儀) | 12月8日 | 7 | 「冠」「祭」のマナー (年中行事、通過儀礼) | 12月15日 | 8 | 模擬試験、解答解説、総まとめ |
| 日程 | 回数 | 講義課目 | | | | | | | | | | | | | | | | | | | | | | | | | | | | | | |
| 10月6日 | 1 | マナーやプロトコールとは (マナーの定義、歴史、席次、国旗など) | | | | | | | | | | | | | | | | | | | | | | | | | | | | | | |
| 10月13日 | 2 | 社会人に必要なマナー (敬語、言葉遣い、贈答など) | | | | | | | | | | | | | | | | | | | | | | | | | | | | | | |
| 10月20日 | 3 | ビジネスマナー (社会人意識、電話対応、来客対応など) | | | | | | | | | | | | | | | | | | | | | | | | | | | | | | |
| 10月27日 | 4 | 手紙の書き方、服装のマナー (手紙とビジネス文書、服装の基準など) | | | | | | | | | | | | | | | | | | | | | | | | | | | | | | |
| 11月17日 | 5 | 食事のマナー (和食・洋食の基本など) | | | | | | | | | | | | | | | | | | | | | | | | | | | | | | |
| 12月1日 | 6 | 「婚」「葬」のマナー (婚礼、葬儀) | | | | | | | | | | | | | | | | | | | | | | | | | | | | | | |
| 12月8日 | 7 | 「冠」「祭」のマナー (年中行事、通過儀礼) | | | | | | | | | | | | | | | | | | | | | | | | | | | | | | |
| 12月15日 | 8 | 模擬試験、解答解説、総まとめ | | | | | | | | | | | | | | | | | | | | | | | | | | | | | | |
| 検定試験 | <p>試験日 2018年12月22日(土) 10:30～、検定料:4,800円(検定は南山大学にて実施)</p> <p>60分150問正誤問題(マークシート方式)</p> <p>※受験案内、申込は講義中に行います。</p> <p>試験結果は1月21日(月)までに受験者宅へ郵送いたします。</p> | | | | | | | | | | | | | | | | | | | | | | | | | | | | | | | |
| 講師略歴 | <p>高尾 喜代子(日本マナー・プロトコール協会講師 元ANA客室乗務員)</p> <p>大学卒業後、全日本空輸株式会社(ANA)に入社し、客室乗務員として乗務。同社退社後は、中部国際空港セントレアにて外資系航空会社のVIPアテンダを行うとともに、大学、専門学校、企業等でマナー&プロトコール、エアライン就職対策講座などを担当している。</p> <p>(資格・免許等)</p> <p>マナー・プロトコール検定準1級取得、マナー・プロトコール講師養成講座修了</p> <p>書道師範、茶道裏千家、華道池坊中等科修了</p> <p>(ひと言)</p> <p>多くのエアラインやホテルで推奨されている「マナー・プロトコール検定」3級の合格を目指すとともに、美しい所作、食事のいただき方、冠婚葬祭など幅広く学べる講座です。</p> <p>講座終了1週間後に南山大学内で試験が受験できます。マナーやプロトコールを学んだ成果を『資格』として活かし、就職活動で一步リードしましょう。</p> | | | | | | | | | | | | | | | | | | | | | | | | | | | | | | | |

(注) 割引対象外の講座です。

水 曜日

TOEFL iBT® (中級)

講座番号 **523**



コーラ・ヴィアード
(南山大学非常勤講師)

| | | | |
|---|--|-----|---------|
| 開講日 | 10/3・10・17・24・31・11/7・21・28・12/5・12 (全10回) | 定員 | 25人 |
| 時間 | 13:30~15:00 | 受講料 | 16,200円 |
| テキスト | プリントを使用します。 | | |
| <p>This course is for intermediate and advanced students who are preparing for the TOEFL iBT test and would like to develop their academic and language skills while studying with others. Each class period will include a listening, reading, speaking, and writing component on a particular topic. Students are expected to read the material before the class and participate actively in the class discussion and activities.</p> | | | |

土 曜日

Teacher Training Workshop on Active Learning for English Teachers (中級)

講座番号 **701**



ブラッド・ティコン
(南山大学専任講師)

| | | | |
|--|--|-----|---------|
| 開講日 | 10/6・13・20・27・11/17・12/1・8・15・22 (全9回) | 定員 | 25人 |
| 時間 | 10:30~12:00 | 受講料 | 14,580円 |
| テキスト | プリントを使用します。 | | |
| <p>In this course, we will explore what Active Learning is and will add several new tools to our teaching toolbox to help our students to learn more actively within an experiential learning approach. In this course, you will build your knowledge, attitudes, skills, and awareness in connection with Active Learning. To attend this course, you should have an Intermediate or above ability in English. This course will be especially useful for any teachers who want to implement a more Active Learning approach in their classes. This course will be most useful for language teachers. However, other teachers and people who want to become teachers will benefit from this training. See you soon!</p> <p>※この講座は、現在教職についている方、あるいは教職につくことを目指して勉強中の方を対象としていますので、これ以外の方の応募はご遠慮ください。受講を検討される際、留意してください。</p> | | | |

キャリアアップ

土 曜日

IELTS-A Comprehensive Test Preparation Course (中級)

講座番号 **713**



ジェイミー・モリシウ
(南山大学外国語教育センター語学講師)

| | | | |
|---|--|-----|---------|
| 開講日 | 10/6・27・11/17・12/1・8・15・22・1/5・26・2/2 (全10回) | 定員 | 25人 |
| 時間 | 10:30~12:00 | 受講料 | 16,200円 |
| テキスト | [Complete IELTS Bands 5-6.5 Student's Book with Answers with CD-ROM] Guy Brook-Hart 他(Cambridge English)(3,550円) | | |
| ◆ 2018年度春期からの継続講座です。 | | | |
| <p>This course is open to anyone who is preparing for IELTS. Each week, the course will focus on a combination of the four sections of the IELTS test: Reading, Listening, Writing and Speaking. Extra focus will be on Writing and Speaking as these are traditionally the two areas which test takers find most problematic. This course will also provide instruction in exam techniques specific to the IELTS test as well as self-study skills that can be used for any course of study. Although this course will be available to any level of student it will be most suited to those who are aiming to achieve an IELTS score between 5 and 7.5.</p> <p>The textbook has 8 units. We will start from Unit 4. (注) テキストは初講日に教室で販売します。</p> | | | |

金 曜日

Listening and Reading Tactics for the TOEIC® (中上級)

講座番号 **663**



ジョセフ・シキ
(名古屋大学非常勤講師)

| | | | |
|--|--|-----|---------|
| 開講日 | 10/5・12・19・26・11/9・16・30・12/7・14・21 (全10回) | 定員 | 25人 |
| 時間 | 18:30~20:00 | 受講料 | 16,200円 |
| テキスト | プリントを使用します。 | | |
| <p>This class is designed for students hoping to improve their TOEIC score by 100 points or more. In class, we treat the TOEIC as a game, and by taking the test apart we learn its tricks and traps. By focusing on Listening and Reading Tactics students can quickly master specific TOEIC abilities and vastly improve their score the next time they take the TOEIC. Students are encouraged to personalize the class and the test tactics, allowing them to individually demystify the TOEIC test.</p> | | | |

土 曜日

Advanced Reading and Vocabulary (上級)

講座番号 **705**



ティム・チェンバース
(愛知県立大学非常勤講師)

| | | | |
|---|---|-----|---------|
| 開講日 | 10/6・13・20・27・11/17・12/1・8・15・22・1/5 (全10回) | 定員 | 25人 |
| 時間 | 10:30~12:00 | 受講料 | 16,200円 |
| テキスト | プリントを使用します。 | | |
| <p>This class focuses on improving reading skills and building vocabulary to the Eiken One or TOEIC 900 Level. We will read and discuss articles on Japanese politics, economy, and culture. The difficulty of the Eiken and TOEIC tests is the large vocabulary. Instead of memorizing many words, you will learn how to analyze vocabulary so you can understand unfamiliar words. Most English words are much like Japanese Jukugo. They are built from meaningful parts called roots, which are similar to Kanji. Unlike Kanji, these roots normally have a single meaning that applies to many words. You will learn some of these important parts, and how they combine with prefixes and suffixes to suggest the meaning of the word, and practice advanced level reading.</p> | | | |

キャリアアップ

金 曜日

第二言語としての日本語の教育文法入門

講座番号 **652**



坂本 正
(南山大学名誉教授)

| | | | |
|---|---|-----|---------|
| 開講日 | 10/5・12・26・11/9・16・30・12/14・21・1/11・18 (全10回) | 定員 | 25人 |
| 時間 | 18:30~20:00 | 受講料 | 16,200円 |
| テキスト | プリントを使用します。 | | |
| <p>この講座は、これから外国人に日本語を教えよう、日本語の支援をしようと思っている方を対象とした日本語教育の入門講座です。今回は日本語の構造、文法に焦点をおいて、日本語学習者が学びやすい日本語の文法とはどのような文法かを受講生の方たちと一緒に考えてみたいと思います。</p> <p>私たちは中学校の国語の時間に口語文法というものを知りましたが、この文法は私たちにとっては日本語を整理するには大変役に立ったと思いますが、実際日本語を習うのに役に立ったかということ、どうでしょうか。外国人の学習者が日本語を習う場合、習いやすく、かつ、日本語が使えるようになる文法とはどのような文法でしょうか。どのようなことを教えたらいいのでしょうか。日本語学習者の視点に立って、日頃私たちが自由に使っている日本語の文法を一緒に眺めてみませんか。</p> | | | |

金 曜日

協奏曲の歴史を探求しましょう⑤古典派時代

講座番号 **671**



Th.マイヤー=フィービヒ
(国立音楽大学名誉教授)

| | | | |
|--|-----------------------------|-----|--------|
| 開講日 | 10/5・19・11/9・30・12/14 (全5回) | 定員 | 25人 |
| 時間 | 18:30~20:00 | 受講料 | 8,100円 |
| <p>この講座は、数回のシリーズに渡り、様々な協奏曲を時代別に扱います。今学期は、古典派後期からロマン派前期の作品を取り上げます。</p> <p>それぞれの作品の成立、作曲家の生涯や思想については勿論のこと、どなたにも判りやすい簡単な分析や曲の中に隠された秘密のキーワード、そして自ら作曲家である講師だからこそお話できる「人間」としての作曲家人物像にも迫ります。クラシック音楽初体験の方にも、そして長年のクラシックキャリアをお持ちの方にも、これからの音楽鑑賞の面白さに、より深みが増すことは間違いありません。水先案内人はドイツ人作曲家・トーマス・マイヤー=フィービヒです。</p> <p>(注) 学会行事等の関係により、日程に変更のある時はご了承ください。</p> | | | |

土 曜日

初心者のための「クラシック発声法」

講座番号 **723**



井原 義則
(愛知県立芸術大学
非常勤講師)

| | | | |
|---|-----------------------------|-----|--------|
| 開講日 | 10/6・20・27・11/17・12/1 (全5回) | 定員 | 15人 |
| 時間 | 10:30~12:00 | 受講料 | 8,100円 |
| <p>声楽の発声を、分かり易く丁寧に、そして楽しく学ぶことができます。一番大切な腹式呼吸の方法から丁寧に、身体(支え)をよく使って、豊かな響きのある声を体得できるよう、順を追って分かり易く学んでいきます。</p> <p>最終的には日本の歌曲(この道)とイタリア歌曲(カポ・ミオ・ベン)を一曲歌えるようにしましょう。</p> <p>床に寝ころぶこともあるので、1回目はズボンをはいてきてください。</p> <p>事前に準備するものは特にありません。</p> <p>(注) 学会行事等の関係により、日程に変更のある時はご了承ください。</p> | | | |

水 曜日

オペラ演技を学ぶ(上級)

講座番号 **592**



井原 義則
(愛知県立芸術大学
非常勤講師)

| | | | |
|--|--|-----|---------|
| 開講日 | 10/3・10・17・24・11/7・21・28・12/5・12・19 (全10回) | 定員 | 10人 |
| 時間 | 18:30~20:00 | 受講料 | 16,200円 |
| <p>オペラの重唱(日本語訳詞)を歌いながら、オペラの演技を細かく学びます。</p> <p>上級者(音楽大学声楽科在籍程度)対象ですが、専門家、アマチュア、男女、年齢を問わず参加できます。</p> <p>1回目に受講生皆さんの歌を聞かせていただきます。その上で、その方の実力にあう他の方と2~5名のグループを作ります。そして、相談しながらその場で演目を決め、楽譜を渡します。</p> <p>2回目は音楽稽古を行い、まずしっかりした音楽作品として作り上げます。</p> <p>その次の回から、グループごとに、演技をともなった徹底した細かい練習を行います。他者の演技を見学することも大変勉強になります。</p> <p>受講生の方が、実際の舞台に挑む自信をつけてもらうようにしたいと思います。</p> <p>一度経験してみたいという方も大歓迎です。</p> <p>1回目は「浜辺の歌」を用意しています。それ以外の曲を歌われる方はアカペラでお願いします。</p> <p>★上履きをご持参ください。</p> <p>(注) 学会行事等の関係により、日程に変更のある時はご了承ください。</p> | | | |

ライフサポート

水曜日

パイプオルガンの魅力(実践編)

講座番号 578



吉田 文
(名古屋女子大学准教授・
南山大学非常勤講師)

| | | | |
|-----|-----------------------------|-----|----------------------|
| 開講日 | 10/3・17・31・11/21・12/5 (全5回) | 定員 | 12人 |
| 時間 | 18:30~20:00 | 受講料 | 8,100円 |
| | | 会場 | ロゴスセンター カトリック南山教会 |

本講座は実際に「パイプオルガンを弾いてみたい」という意欲のある方を対象にしています。バッハ作「オルガン小本 (Orgelbüchlein)」を中心に扱っていますが、パイプオルガン初心者の方には本講座の為に特別に作曲されたTh.Meyer-Fiebig (国立音楽大学名誉教授) 作の、片手でも演奏できる作品等を収録した「アラベスク小品集」を用意しております。

| | |
|-------|-----------|
| 10/3 | ロゴスセンター |
| 10/17 | |
| 10/31 | |
| 11/21 | カトリック南山教会 |
| 12/5 | |

パイプオルガンを楽しみながら練習し、自分にも弾ける!という経験をしていただきたく思っています。

(注) 教会行事等の関係により、会場に変更のある時はご了承ください。



金曜日

パイプオルガンの魅力(実践編)

講座番号 669



吉田 文
(名古屋女子大学准教授・
南山大学非常勤講師)

| | | | |
|-----|------------------------------|-----|----------------------|
| 開講日 | 10/12・26・11/16・12/7・21 (全5回) | 定員 | 12人 |
| 時間 | 18:30~20:00 | 受講料 | 8,100円 |
| | | 会場 | ロゴスセンター カトリック南山教会 |

本講座は実際に「パイプオルガンを弾いてみたい」という意欲のある方を対象にしています。バッハ作「オルガン小本 (Orgelbüchlein)」を中心に扱っていますが、パイプオルガン初心者の方には本講座の為に特別に作曲されたTh.Meyer-Fiebig (国立音楽大学名誉教授) 作の、片手でも演奏できる作品等を収録した「アラベスク小品集」を用意しております。

| | |
|-------|-----------|
| 10/12 | ロゴスセンター |
| 10/26 | |
| 11/16 | |
| 12/7 | カトリック南山教会 |
| 12/21 | |

パイプオルガンを楽しみながら練習し、自分にも弾ける!という経験をさせていただきたく思っています。

(注) 教会行事等の関係により、会場に変更のある時はご了承ください。

金曜日

グレゴリオ聖歌を歌いましょう

講座番号 670



吉田 文
(名古屋女子大学准教授・
南山大学非常勤講師)

| | | | |
|-----|-----------------------------|-----|---------|
| 開講日 | 10/5・19・11/9・30・12/14 (全5回) | 定員 | 35人 |
| 時間 | 18:30~20:00 | 受講料 | 8,100円 |
| | | 会場 | ロゴスセンター |

ここ数年「癒し」の音楽としても注目を浴びてきているグレゴリオ聖歌。神への祈りが音を纏い響きとなった、純粋なる、魂の音楽です。

この講座ではグレゴリオ聖歌の基本的な歌い方を習得します。聖歌の持つ祈りの心や神の愛、そして心の平和を感じて頂きたいです。

又、聖歌の多くは1000年以上の時をかけて発展、変化し続け、西洋クラシック音楽の基礎を築いてきました。クラシック音楽との接点も含めたグレゴリオ聖歌の歴史、各聖歌の形式について、そして実際に典礼の中で応用できる方法についても必要に応じて判りやすく学んでいきます。

有名なグレゴリオ聖歌のレパートリーを中心として扱い、聖務日課とミサのレパートリーを習得したいと思います。

宗派を問わずグレゴリオ聖歌に興味のある方、聖歌を歌ってみたい方、Cantate Domino canticum novum! (主に新しい歌を歌いましょう!)

(注) 教会行事等の関係により、会場に変更のある時はご了承ください。

秋期のみ
開講

土曜日

日本経済を考える・集中講座

講座番号 750



中矢 俊博
(南山大学名誉教授)

| | | | |
|---|---|-----|--------|
| 開講日 | 10/6・13・20・27・11/17 (全5回) | 定員 | 25人 |
| 時間 | 13:30~15:00 | 受講料 | 8,100円 |
| テキスト | 『イチからわかる 学びなおし経済学』中矢俊博(日本実業出版社)(1,620円) | | |
| <p>本講座では、日本経済の様々な問題を洗い出し、参加者の皆さんと一緒に検討していくことを目的とします。消費問題、貯蓄問題、投資問題、外国為替問題、景気問題、経済と財政の一体改革問題、所得格差問題、働き方改革問題、少子高齢化問題、年金問題など、挙げればきりがありませんね。</p> <p>そのような中で、本講義では、以下のような項目で考察します。最初の第1講では、「貯蓄の不思議（個人金融資産約1800兆円の謎）」と題して、日本人が一番好きな貯蓄について検討します。第2講では、「消費の楽しみ（不飽和の原則）」と題して、GDPの60%を占めている消費について検討します。第3講では、「投資の重要性（経済を引っ張るエンジン）」と題して、景気をコントロールしている投資について検討します。第4講では、「外国為替と企業業績（株式相場の動き）」と題して、外国為替相場について検討します。最終の第5講では、「景気とゴールドンサイクル論」と題して、東京オリンピックに向けて上昇すると言われている景気について検討します。</p> <p>このように知っておくべき経済問題について、皆さんと一緒に議論をしながら講義を進めていきますので、たくさんの方の参加を期待しています。</p> <p>(注) テキストは学内の紀伊國屋書店で購入してください。</p> | | | |

土曜日

一千年の古典「源氏物語」を読む

講座番号 706



辻本 裕成
(南山大学教授)

| | | | |
|---|---|-----|--------|
| 開講日 | 10/13・27・11/17・12/1・15 (全5回) | 定員 | 25人 |
| 時間 | 10:30~12:00 | 受講料 | 8,100円 |
| テキスト | 『新潮日本古典集成(新装版)源氏物語6』石田穰二・清水好子 校注(新潮社)(2,592円) | | |
| <p>一千年にわたって読み継がれてきた世界の名作『源氏物語』。本講座では、この大作を単にストーリーを追うだけではなく、なるべく最新の研究成果も取り入れて読み進めていきます。</p> <p>今期は、紅梅巻から読み進めていきますが、講座の最初にそれまでの粗筋についてお話しする予定です。はじめて源氏物語を読まれる方もふるってご参加ください。</p> <p>原文を解釈するだけではなく、毎回なんらかのテーマを設定してお話しする形で進めていきます。また、源氏とは少し離れた古典文学の話も交え、古典文学の総合的な講座にしたいと思っています。</p> <p>※新潮日本古典集成 旧版をお持ちの方はそれでも結構です。</p> <p>(注) テキストは学内の紀伊國屋書店で購入してください。</p> | | | |

土曜日

近代・現代文学の読み方、楽しみ方

講座番号 710



細谷 博
(南山大学名誉教授)

| | | | |
|---|---|-----|---------|
| 開講日 | 10/13・20・27・11/17・12/1・8・15・1/12・26 (全9回) | 定員 | 50人 |
| 時間 | 10:30~12:00 | 受講料 | 14,580円 |
| テキスト | プリントを配布します。 | | |
| <p>《名作の魅力》— 逍遙・二葉亭・鴉外・紅葉・漱石・正宗白鳥・志賀直哉・谷崎潤一郎・芥川龍之介・川端康成・大宰治・大岡昇平・三島由紀夫・遠藤周作・藤沢周平・向田邦子・村上春樹・シェイクスピア・ゴッティ・ブロンテ・ドストエフスキー・フローベール・トルストイ・モーパッサン・チャーホフ・モーム・モーリアック・ラディゲ等を読んできました。</p> <p>内外の深く心に残る名作を読み解いていきます。多様な人間像、意外なプロット(筋立)、多彩な文体、広がる世界、痛切な思いなどをたっぴりと味わいながら、自分の嗜好を確かめ、鑑識眼を磨くことが目標です。</p> <p>はじめてでも全く問題ありません、歓迎します。毎回出席できなくても構いません。ご都合のよい時だけお出かけください。</p> <p>(★休講日は学会の関係等で場合により変更させていただきます)</p> | | | |

ライフサポート

土曜日

イタリアの美術館へ行こう！

講座番号 761



桑原 恒和
(名古屋外国語大学
非常勤講師)

| | | | |
|--|---|-----|---------|
| 開講日 | 10/6・13・20・27・11/17・12/1・8・15・22・1/5 (全10回) | 定員 | 25人 |
| 時間 | 15:30~17:00 | 受講料 | 16,200円 |
| テキスト | プリントを使用します。 | | |
| <p>イタリアと言えばやはり芸術の国です。皆様もよくご存知の様にデザイン、音楽、料理、歴史、ファッションなども一流ですね。又、カトリック教の総本山であるバチカン市国もローマの中に在り、その事からキリスト教としての良識と人間性、それ以前の古代ローマ時代の歴史から来るダイナミックさ、受け継がれる洗練された高い美意識をイタリアは我々に絶えず感じ続けさせます。そこでこの講座では、人類の芸術史上、一つの頂点であるイタリア・ルネッサンスを主に取り上げ、各作品、各作家の紹介、その見所を解説致します。又、簡単な旅行会話や用語も学び、実際にイタリアへと旅立つ準備も行います。より楽しく、安心してイタリアを旅する予備知識を手に入れましょう。 Siete pronti? Vial</p> | | | |

土曜日

手話講座中上級

講座番号 700



松浦 佳代
(ろう者・手話講師)

| | | | |
|--|---|-----|--------|
| 開講日 | 10/6・13・20・27・11/17・12/1・8・15・22・1/5 (全10回) | 定員 | 20人 |
| 時間 | 10:30~12:00 | 受講料 | 5,400円 |
| テキスト | プリントを使用します。 | | |
| <p>南山大学の手話講座（初級）を受講済みの方のためのステップアップクラスです。日常会話を手話表現できていて、指文字をこなしていることが条件です。手話の構造や文化的背景を理解し、表現力、読み取り力アップを目指します。ネイティブサイナー（手話を母語とする）講師が丁寧に教えます。</p> | | | |

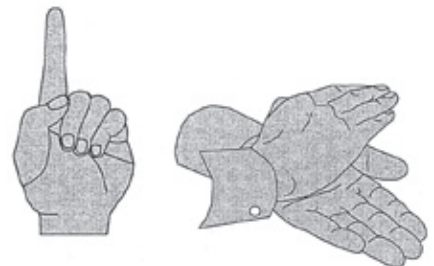

土曜日

手話講座初級

講座番号 745



松浦 佳代
(ろう者・手話講師)

| | | | |
|--|---|-----|--------|
| 開講日 | 10/6・13・20・27・11/17・12/1・8・15・22・1/5 (全10回) | 定員 | 20人 |
| 時間 | 13:30~15:00 | 受講料 | 5,400円 |
| テキスト | プリントを使用します。 | | |
| <p>ろう者の第一言語（母語）は「日本手話」です。日本手話には「手指動作」（手の動き）と「非手指動作」（NMS: Non-Manual Signals）があります。「非手指動作」（NMS）とは？ どのように表現すればいい？ ネイティブサイナー（手話を母語とする）講師が丁寧に教えます。 実際に手話を使って自己紹介や日常会話を習得しませんか？ 初めて手話を学ぶ方も、継続して学ぶ方も楽しく学べます。</p> | | | |

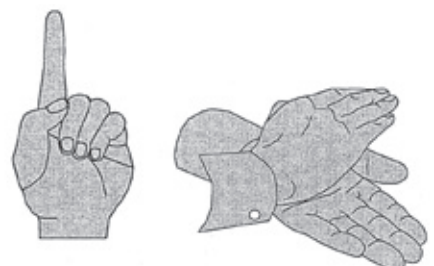





土曜日

書道入門—基本から暮らしに役立つ書まで—

講座番号 **754**

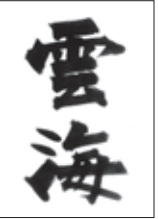

関根 玉振
(日展準会員、読売書法会常任理事、
(公)中部日本書道会理事長)

| | | | |
|---|--|-----|---------|
| 開講日 | 10/6・13・20・27・11/17・12/1・8・15・22・1/12 (全10回) | 定員 | 25人 |
| 時間 | 13:30~15:00 | 受講料 | 16,200円 |
| <p>書の醸し出す雰囲気は千差万別です。 講座では、中国の名蹟を基に学び美しい文字を習得しましょう。そして、日常生活に筆文字を生かしてみませんか。 —いざ、美文字の世界へ—</p> <p>(注) 書道用具一式をご持参ください (墨汁可、紙20枚程度)</p> | | | |
| <div style="display: flex; justify-content: space-around;"> <div style="text-align: center;"> <p>楷書</p>  </div> <div style="text-align: center;"> <p>行書</p>  </div> <div style="text-align: center;"> <p>楷書</p>  </div> <div style="text-align: center;"> <p>隷書</p>  </div> </div> | | | |

金曜日

太極拳入門《陳式入門十九式》

講座番号 **655**



丁傑
(全中国陳式太極拳
10年連続チャンピオン・
武術最高等級「武英級」)

| | | | |
|---|---|-----|---------|
| 開講日 | 10/5・12・19・11/9・16・30・12/14・21・1/11・18 (全10回) | 定員 | 30人 |
| 時間 | 18:30~20:00 | 受講料 | 16,200円 |
| テキスト | 『入門陳式太極拳19式』丁傑(三恵社)(2,000円) | | |
| <p>陳式は、太極拳の源流とみなされ、らせん状の動きが特徴で激しい突き蹴りを含んだものです。陳式入門十九式の基本動作を中心に練習する中で、動作を覚えるだけでなく「心静・体鬆」という、身体をリラックスさせ意識で動作、呼吸を導いていけるように指導します。 続けることで自己治癒能力がアップし、足腰の筋肉強化にもつながります。</p> <p>〈服装〉太極拳ができるような服、上履きは不要 (動きやすいもの)</p> <p>(注) テキストは、初講日に担当の講師へ依頼してください。</p> | | | |
|  | | | |

土曜日

ヨガ入門

講座番号 **764**



岩田 とく香
(ヨガインストラクター)

| | | | |
|---|---|-----|---------|
| 開講日 | 10/6・13・20・27・11/17・12/1・8・15・22・1/5 (全10回) | 定員 | 35人 |
| 時間 | 15:30~17:00 | 受講料 | 16,200円 |
| <p>毎日の生活は、ストレスと緊張の連続です。いつのまにか、心とからだは疲弊しています。ヨガ行法で心とからだのアンバランスを軽減していきましょう。 毎回、やさしいポーズを中心に「正しい呼吸」「ゆったりとした無理のないポーズ」「意識の集中」を大切にしています。 初めての方、からだのかたい方でも大丈夫です。</p> <p>〈服装〉ヨガのできる軽装、上履きは不要 〈持ち物〉タオル (お持ちであれば、ヨガマット、キルティングマット等、床に敷く物)</p> <p>注) :インストラクターの資格を取得・認定・保有およびこれらに相当する方、また現在インストラクター養成講座等に在籍中、研修中の方の受講はご遠慮ください。</p> | | | |
|  | | | |

ライフサポート

土曜日

暮らしと法

講座番号 760

| | | | |
|------|---------------------------------------|-----|---------|
| 開講日 | 10/13・20・11/17・12/1・8・15・1/5・12 (全8回) | 定員 | 40人 |
| 時間 | 15:30~17:00 | 受講料 | 12,960円 |
| テキスト | プリントを使用します。 | | |



王 冷然
(南山大学教授)

私が担当する回では、「消費者被害の民事救済法理」についてお話をします。
 私たちは日常生活を送る上で必要な品物やサービスの提供を受けざるを得ません。その際、物やサービスを提供する事業者との間にトラブルが生じた場合、問題解決には民法だけでは限界があり、消費者問題を対処するために制定された特別法の利用が必要不可欠になります。
 そこで、この講座では、消費者の利益を保護するにあたって、重要である「消費者契約法」や「特定商取引法」、「割賦販売法」などを中心に、消費者被害の民事救済法理の基礎を説明します。(10/13、10/20)



榎本 雅記
(南山大学教授)

私が担当する回では、「あなたが裁判員に選ばれたら」をテーマとします。裁判員制度を規定する、いわゆる裁判員法は2004年に成立し、2009年から施行されましたが、今年ですでに9年運用されてきたこととなります。われわれとしても、裁判員として選ばれたときに慌てないために、同制度に関する一定の知識を持つておく必要があるように思われます。
 講義前半では、裁判員制度に関する基本的知識を習得していただき、後半では9年間の運用状況を踏まえた上での問題点や今後の展望について検討したいと思います。時間が許せば、さらに、こちらで提示する具体的な事案について、実際に評議を行っていただくことも考えています。(11/17、12/1)



三上 佳佑
(南山大学専任講師)

私が担当する回では、講座担当者が専門とする憲法学上の重要論点の中から「表現の自由とその限界」「国民主権とその現状」の二つに絞って、問題関心を深めていきたいと思えます。この二つの論点は、憲法学にとって古典的なテーマですが、日本の社会・政治が大きく変動する中で、新たな理論的・実践的な意義を持ち始めています。日本の都市部各所で発生した、近年の「ヘイトスピーチ」問題や、国民の政治不信と政権交代の未定着な実態といった重大問題が、研究室・教室でなく、正しく実社会の街角で生成していると言えます。
 社会人の方を対象とする講座の趣旨からすれば、タイムリーでホットな話題を「新鮮なうちに料理すること」の意義が大きいかと考えますが、学問の府に相応しく、原理的な考察の奥深さを体感して頂けるような講座にしていきたいと考えています。ご一緒に考察を深めていきましょう。(12/8、12/15)



緒方 桂子
(南山大学教授)

私が担当する講義では、「最近の労働法の動向と私たちの暮らし」というテーマでお話をします。マスコミ等で、「働き方改革」という用語をお聞きになったことがおありかと思えます。正規労働者と非正規労働者との間の労働条件格差を是正するための「同一労働同一賃金」、働き過ぎが招く過労死・過労自殺を防止するための残業時間規制、一定額以上の収入を得ている労働者を労働時間規制から外すホワイトカラー・エグゼンプション…と、最近の労働分野では、次々に新しい法の制定や改正が目指されています。また、育児・介護と仕事との両立のあり方など、私生活と仕事との両立も私たちの暮らしにかかわる大きな課題です。
 私の講義では、労働に関わるさまざまな社会問題に対して、法がどのように対応しているのか、少し丁寧に見ていきたいと思えます(春期講座とは異なるテーマを扱います)。(1/5、1/12)

(注) 学会行事等の関係により、日程に変更のある時は、ご了承ください。



「1968年」に何が起こったのか?—50年後に振り返る世界史の画期点

講座番号 746

| | | | | | | |
|------|--|-----------------------------------|--------------------|-------------------|-----------------------------------|-------------------|
| 開講日 | 10/13・20・27・11/17・12/1・12/15 (全6回) | 定員 | 40人 | | | |
| 時間 | 13:30~15:00 | 受講料 | 9,720円 | | | |
| テキスト | プリントを使用します。 | | | | | |
| 講師 |       | | | | | |
| | 川島 正樹 (南山大学教授) | 藤本 博 (南山大学アメリカ研究 センター客員研究員) | 山辺 省太 (南山大学准教授) | 星野 昌裕 (南山大学教授) | 真崎 翔 (南山大学アメリカ研究 センター客員研究員) | 濱田 琢司 (南山大学教授) |

第1回 (10/13) <イントロダクション: キング牧師暗殺追悼50周年のアメリカから考える「1968年」の現在的な意味>

アメリカにとって「1968年」は他のどの国以上にまさに歴史の画期点でした。1月30日、ベトナムでは「テト攻勢」が始まり、南ベトナムの首都サイゴン（現在のホーチミン市）にあったアメリカ大使館が民族解放戦線の決死隊により占拠され、世界の人々にアメリカの「勝利」への大いなる疑いを抱かせました。3月31日、再選を目指していた当時のリンドン・B・ジョンソン大統領は11月の選挙への「不出馬」を表明しました。4月4日、1年前からベトナム反戦を表明して政府との対決姿勢を鮮明にし、2月以来テネシー州メンフィスで清掃労働者のストライキを支援していたマーティン・ルーサー・キング・ジュニア牧師が暗殺されました。6月5日深夜、民主党の有力大統領候補でベトナムからの撤退と貧困対策の拡充を掲げたRFK（ロバート・F・ケネディ）がカリフォルニア州の予備選挙で勝利を得た直後に銃撃を受け、翌未明に亡くなりました。映画にもなった『いちご白書』で描かれた有力大学で連鎖的に起こっていた学生の抗議活動も警察によって鎮圧され、11月の大統領選で僅差で勝利するのは「法と秩序」を訴えた保守派共和党のニクソンでした。こうしてJFK（ジョン・F・ケネディ）の登場で幕開けした「60年代」の改革の息吹は潰れてしまいます。

過去2年間のアメリカの大統領選挙をテーマとしてきた本学国際地域文化研究および世界各地の「1968年」の歴史的意義をテーマとしてきた地域研究センターの共同研究とのコラボで開講する本講座の初回として、担当者が専門とするアメリカ現代史に焦点を当てつつ50年後から「1968年」の意義を振り返り、市民の皆さまとともに混迷する世界の行方を考える機会にしたいと思います。（担当：川島 正樹）

第2回 (10/20) <「1968年」の時代を生みだしたヴェトナム戦争の世界史的意義とその影響・遺産>

2001年の「同時多発テロ」以後現在も継続されるアフガニスタンにおける戦争まで「アメリカの最も長い戦争」と言われたヴェトナム戦争は、アメリカ合衆国の軍事的挫折を受けて、とくに1960年代後半においてアメリカのみならず世界的な規模で反戦・抵抗運動を生み出し、社会的な変動を惹起するうえで大きな要因となりました。そこで、本講義では、「1968年」の時代を生みだしたヴェトナム戦争の世界史的意義とその影響・遺産を明らかにします。とくにヴェトナム戦争がアメリカ合衆国をはじめ、世界と日本にどのような影響及ぼしたのか、またこの「ヴェトナム戦争の時代」に何が問われたのかをご一緒に考えてみます。（担当：藤本 博）

第3回 (10/27) <ヴェトナム戦争の文学的表象と記憶>

1968年は歴史的にも政治的にも、世界的な地殻変動が起こった年と言われていますが、(アメリカ) 文学的に見ればどうなのでしょう?たとえばスコット・フィッツジェラルドの『グレート・ギャツビー』やセオドア・ドライサーの『アメリカの悲劇』が出版された1925年は文学史的に重要な年ですが、1968年に際立って重要な文学作品が出版されたという訳ではありません。ただ、あの時代アメリカが引き起こしたベトナム戦争は、参戦した兵士のみならず国家的にも大きなトラウマという精神的な傷跡を残し、また文学作品においてもこれまで様々な形で描かれてきました。今回の講義では、1968年に起こったベトナム戦争の惨劇の一つ「ソンミ事件」を扱ったティム・オブライエンの『失踪』(1994)を中心に、時間が許せば精神分析のトラウマ理論などにも言及しつつ、ベトナム戦争の文学表象の功罪について考えていきたいと思います。（担当：山辺 省太）

第4回(11/17) <「文化大革命」とは何だったのか?>

中国現代史は、1949年の中華人民共和国建国から1970年代までの毛沢東時代と、おもに1980年代以降の改革開放時代の2つに大別することができます。中国にとっての1960年代は、毛沢東時代におけるもっとも激動的な10年間で、とくに1966年から1976年まで続いた文化大革命は中国国内を大混乱に陥らせたといわれます。しかし、対外関係においては、文化大革命の期間にアメリカとの接近、国連代表権の獲得、日本との国交正常化を果たした一面もあります。中国にとって1960年代とはどのような時代であったのか、多面的な視点から再考します。(担当: 星野 昌裕)

第5回(12/1) <小笠原・沖縄返還と日米関係>

あまり知られていませんが、実は2018年は小笠原諸島の本土復帰50周年の年なのです。本土復帰?と疑問に思われる方もいらっしゃるかもしれませんが、「本土復帰」は、まるで沖縄が特許権をもつかのような言葉だからです。しかしながら、小笠原諸島も沖縄同様にアメリカに軍事占領されていました。そして、50年前の1968年に施政権が日本に返還されたのです。この講義では、主に三つのことに焦点を当ててお話しします。すなわち、①戦前戦中の小笠原、②アメリカ占領時代の小笠原、③返還後50年の小笠原の歩み、です。同じく基地の島である小笠原と沖縄には、どういった違いがあるのでしょうか。小笠原というフィルターを通すと、日米関係はどのように見えるのでしょうか。受講生とともに考えていきたいと思います。(担当: 真崎 翔)

第6回(12/15) <「土着的もの」への希求と「手」の仕事>

第6回の講義は、「1968年」に関する特定の出来事を扱うのではなく、「1968年」を中心とする同時代の日本においてみられた文化的動向の一端をみることを目的としています。その点で、他の回とは趣を少し異にしているかもしれません。

1950年代後半から続く日本の経済的成長がある種のピークを迎えようとするこの時期、文化的には、広い意味での「土着的もの」やそれを生み出す「手」の仕事・作業への注目が高まりました。それは、一方では経済的発展や生活文化の「アメリカ化」などへの反発のような要素を含み、同時に経済発展によって普及していく様々なメディアを利用したものでもありました。講義では、こうした状況の一側面について、民芸品などの手工芸や民俗学、郷土芸能といった対象を巡るいくつかの動きとともに考えていきたいと思います。(担当: 濱田 琢司)



開講時間
変更

提携講座

金曜日

名古屋のオフィス街でアートトリップ ヤマザキマザック美術館

講座番号 909

| | | | |
|------|--|-----|---|
| 内容紹介 | 19世紀末～20世紀初頭のアール・ヌーヴォーの家具とガラス工芸が特色のひとつとなっているヤマザキマザック美術館で、11月17日～2019年2月17日に開催される企画展は、「アール・ヌーヴォーの伝道師 浅井忠と近代デザイン」。明治日本を代表する洋画家、浅井忠(1856-1907)の工芸デザインに焦点を当て、アール・ヌーヴォーとの関わりを探る展覧会です。この講座では、同館学芸員が様々なエピソードや様々な出品作をご紹介します。三部構成で展覧会をご案内します。 | | |
| 開講日 | 金曜日全3回 | 定員 | 40人 |
| 時間 | 18:00～19:30 | 受講料 | 3,750円(注) |
| 講師 | ヤマザキマザック美術館 学芸員 | 会場 | ヤマザキマザック美術館 展示室及び1階ロビー 集合場所:マザックアートプラザ1階ロビー |

概要説明およびスケジュール

| 日程 | 担当 | 講座タイトル・内容 |
|----------|------|--|
| ① 12月7日 | 吉村有子 | 「浅井忠の絵画」 佐倉藩士の家系に生まれた浅井忠は、1876(明治9)年新設された工部美術学校で、バルビゾン派に影響を受けたイタリア人画家アントニオ・フォンタネージに師事し、西洋絵画を学びました。丁寧な写実描写、細やかな筆触、落ち着いた柔らかな色彩が特徴的な、浅井の油彩画、水彩画の名品をご紹介します。 |
| ② 12月21日 | | 「1900年フランスの美術工芸」 浅井忠は、1900(明治33)年のパリ万博の監査官を任じられ、アール・ヌーヴォーの美術工芸が全盛期だった1900～02年フランスに留学しました。浅井がパリの街で目にしたであろうポスター、そして、実際に購入して日本に持ち帰った陶芸・ガラス工芸・ポスターをご紹介します。アール・ヌーヴォーの魅力に迫ります。 |
| ③ 1月18日 | | 「浅井忠と工芸デザイン」 浅井忠は1902(明治35)年に帰国した後、京都高等工芸学校(現:京都工芸繊維大学)で教鞭をとるかたわら、陶芸・漆芸など数多くの工芸作品のデザイン・制作に携わるようになります。浅井が制作したデザイン画や工芸作品をご紹介します。そのイメージの源泉やアール・ヌーヴォーの美術工芸との関わりを探ります。 |



アルフォンス・ミュシャ《楳姫》1896年
京都工芸繊維大学美術工芸資料館蔵 AN.3274



浅井忠《グレーの放牛》1901年
東京国立博物館蔵(高野コレクション)
Image:TNM Image Archives



浅井忠《グレー風景(陶器図案)》1901年
京都国立近代美術館蔵

◆交通のご案内

※ヤマザキマザック美術館はマザックアートプラザ内の施設です。



住所: 愛知県名古屋市東区葵 1-19-30
電話: 052-937-3737



■地下鉄
名古屋市営地下鉄東山線「新栄町」駅
(1番出口)直結
■自動車
名古屋高速「東新町出口」から
約600メートル
■駐車場
アートプラザ内東側に有料駐車場があります。

※美術館専用駐車場ではありません。
※24時間営業、200円/30分
※南山大学 名古屋キャンパス駐車許可申請対象外の講座です。

(注) 割引対象外の講座です。

南山エクステンション・カレッジ事業のご案内

南山エクステンション・カレッジは、南山大学における教育モットー「Hominis Dignitati（人間の尊厳のために）」を標榜して、社会人向け生涯学習事業を行っています。「南山だからできる、一步上の学び」を提供しています。

2017年度実績は下記の通りです。

1. 男女別

| | (人) | | |
|----|-----|-----|-------|
| | 春期 | 秋期 | 合計 |
| 男性 | 325 | 330 | 655 |
| 女性 | 636 | 619 | 1,255 |
| 合計 | 961 | 949 | 1,910 |

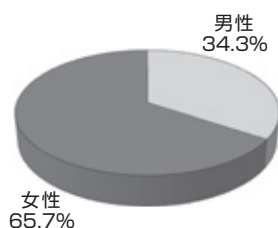

2. 年齢別

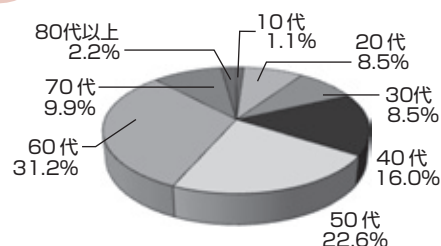

また、南山エクステンション・カレッジでは、次のような事業にも取り組んでいます。

① 南山大学「学外講座」

自治体（教育委員会）との連携・協力により、市民大学講座などを開講しています。2017年度は下記の自治体で実施いたしました。

瀬戸市 大府市

2018年度の学外講座は、各自治体にお問い合わせください。

② 南山大学「英語教員セミナー」

1977年度から、高等学校・中学校の英語担当教員の方々を対象とするセミナーを、本学外国語学部教員を講師として毎年開催しています。本学名古屋キャンパスを会場に、夏季の3日間で実施しています。

③ 南山大学創立50周年記念基金事業「公開講演会」

南山大学創立50周年記念基金により、公開講演会を実施しています。地域社会の生涯学習ニーズにお応えすべく、経済・社会・世界情勢・教育・芸術など幅広い分野から提供しています。

④ 学生向け特別講座

南山大学の在学学生を対象に、スキルやキャリアアップを図るための講座（有料）を開講しています。

⑤ 南山大学キリスト教センター講座

2016年度までロゴスセンターにおいて「趣味・芸術」講座として開講していた以下の3講座を、2017年度から南山エクステンション・カレッジの事業として実施しています（春期4月～7月、秋期10月～1月）。

●墨を愉しむ（筆・ペン） ●パイプオルガン講座 ●和楽器講座

事業についての詳細は、南山エクステンション・カレッジのWebページでご確認ください。
<http://office.nanzan-u.ac.jp/EXTENSION/>

受講申込における注意事項

●受講申込期間外に届いたハガキまたはFAXによる申込について

受講申込期間外に南山エクステンション・カレッジ事務室に届いたハガキまたはFAXの「受講申込書」は、一切受け付けません。

受講申込期間外に届いた場合は、申込者へ電話等による連絡は行わず、「受講申込書」に記載された住所へ返送いたします。事務手続き上、返送までに時間を要する場合がありますので、ご注意ください。

なお、受講申込日から2週間を経過しても「受講申込受付通知」が届かない場合は、ご連絡ください(8/5~21は事務休業期間のため閉室)。

ただし、以下の場合は、受講申込を受け付けることがありません。

- I. 連絡時点において、受講申込講座の受講申込者数が定員に達している、または閉講が決定している場合。
- II. 連絡がない場合。

受講申込書記入方法

(個人情報の取扱について)

南山エクステンション・カレッジでは、受講申込時に受講申込書の必要事項を記入いただいております。皆様から頂戴したこれらの情報は厳重に管理し、講座の運営に利用いたします。抹消等の依頼に対しては、遅滞なく申告者の全ての個人情報を削除します。これらの取扱にご理解いただき、受講申込書に必要事項をご記入のうえ、お申し込みください。

●上段に「ふりがな」下段に楷書で氏名をご記入ください。

●市外局番から正確にご記入ください。

●南山学園卒業生の方は、学校名、卒業年度をご記入ください。

●南山学園在学学生の方は、学校名、学籍番号をご記入ください。

●南山学園教職員は必ず所属をご記入ください。

複数講座を受講される方は、曜日・時間が重複しないように注意してください。重複して申込んだ場合、両方とも受講受付できません。

| 南山エクステンション・カレッジ | | 事務局使用欄 | |
|--|--|-----------------|--|
| (イ) 郵便ハガキ利用受講申込書 | | | |
| 氏名 | 南山 花子 | 性別 | 男・ <input checked="" type="radio"/> |
| 生年月日 | 1975年 9月 2日 (西暦) | | |
| 住所 | 〒466-8673 名古屋市中区山王町18番地 | | |
| 電話 | (052) 833-6957 | | |
| 携帯 | () - | | |
| FAX | () - | | |
| メールアドレス | abcd@nanzan-u.ac.jp | | |
| 職業等 (○をお付けください) | <input checked="" type="radio"/> 会社員 4. 学生 <input type="radio"/> 公務員 5. 無職 <input type="radio"/> 教員 6. その他 | | 駐車許可申請書 送付希望 <input checked="" type="radio"/> 有 <input type="radio"/> 無 |
| 登録区分 (○をお付けください) | | | |
| <input type="radio"/> 新規 <input type="radio"/> 既受講生 (年度受講) 個人番号 | | | |
| <input type="radio"/> 南山学園卒業生 (学校名) 年度卒 <input type="radio"/> 南山学園在学学生 (学校名) 学籍番号 <input type="radio"/> 教職員 (所属) | | | |
| 次のおり講座を申し込みます。 | | | |
| 講座番号 | 曜日 | 講座名 | |
| 707 | 土 | Easy Speaking 1 | |
| | | | |
| | | | |
| 【申込期間】7月23日(月)9:00~9月10日(月)17:00 ※期間外に到着したものは無効 | | | |

●性別に○をつけ、生年月日を西暦でご記入ください。

※本人確認のため、必ずご記入ください。

●駐車許可申請書を希望の方は○をつけてください。

※駐車許可には審査があります。詳細はP.4をご参照ください。

●既受講生は、必ず、個人番号をご記入ください。

●講座番号・曜日・講座名をご記入ください。

※受講申込書1枚につき、お一人様のご記入をお願いします。

※住所等は省略せずに、すべてご記入ください。



FAX 052-832-4306

南山エクステンション・カレッジ
FAX利用受講申込書

※Webページからでも申し込むことができます。
(<http://office.nanzan-u.ac.jp/EXTENSION/>)

※送信する前に、記入もれがないか、
今一度、お確かめください。

※住所等は省略せずに、すべてご記入ください。

南山エクステンション・カレッジ
(口) FAX利用受講申込書

事務局使用欄

| | | |
|--|--|---|
| ふりがな | | |
| 氏名 | | 男・女 |
| 生年月日 | 年 月 日 (西暦で) | |
| 住所 | 〒 | |
| 電話 | () | - |
| 携帯 | () | - |
| FAX | () | - |
| メールアドレス | | |
| 職業等 (○をお付け ください) | 1. 会社員 4. 学生 2. 公務員 5. 無職 3. 教員 6. その他 | <input type="checkbox"/> 駐車許可申請書 送付希望 <input type="checkbox"/> 有・無 |
| | 登録区分 (○をお付けください) | |
| 1. 新規 | | |
| 2. 既受講生(年度受講) 個人番号 <input type="text"/> | | |
| 3. 南山学園卒業生(学校名 : 年度卒) | | |
| 4. 南山学園在學生(学校名 : 学籍番号) | | |
| 5. 教職員(所属名) | | |

次のとおり講座を申し込みます。

| 講座番号 | 曜日 | 講座名 |
|------|----|-----|
| | | |
| | | |
| | | |

[申込期間] 7月23日(月)9:00~9月10日(月)17:00 ※期間外に到着したものは無効

郵便はがき

料金受取人払郵便



差出有効期間
平成31年1月
31日まで

4 6 6 8 7 9 0

南山エクステンション・
カレッジ事務室
行

名古屋市昭和区山里町十八番地



郵便はがき

料金受取人払郵便



差出有効期間
平成31年1月
31日まで

4 6 6 8 7 9 0

南山エクステンション・
カレッジ事務室
行

名古屋市昭和区山里町十八番地





FAX 052-832-4306

南山エクステンション・カレッジ
FAX利用受講申込書

- ※Webページからでも申し込むことができます。
(http://office.nanzan-u.ac.jp/EXTENSION/)
※送信する前に、記入もれがないか、
今一度、お確かめください。
※住所等は省略せずに、すべてご記入ください。

南山エクステンション・カレッジ
(ロ) FAX利用受講申込書

事務局使用欄

Form with fields for name, gender, birth date, address, phone, fax, email, occupation, and registration type.

次のとおり講座を申し込みます。

Table with columns: 講座番号, 曜日, 講座名

[申込期間] 7月23日(月)9:00~9月10日(月)17:00 ※期間外に到着したものは無効

南山エクステンション・カレッジ
(イ) 郵便ハガキ利用受講申込書

事務局使用欄

Form with fields for name, gender, birth date, address, phone, fax, email, occupation, and registration type.

↑ここに個人情報保護シールをお貼りください。↓

次のとおり講座を申し込みます。

Table with columns: 講座番号, 曜日, 講座名

[申込期間] 7月23日(月)9:00~9月10日(月)17:00 ※期間外に到着したものは無効

南山エクステンション・カレッジ
(イ) 郵便ハガキ利用受講申込書

事務局使用欄

Form with fields for name, gender, birth date, address, phone, fax, email, occupation, and registration type.

↑ここに個人情報保護シールをお貼りください。↓

次のとおり講座を申し込みます。

Table with columns: 講座番号, 曜日, 講座名

[申込期間] 7月23日(月)9:00~9月10日(月)17:00 ※期間外に到着したものは無効

CAMPUS MAP

構内案内図

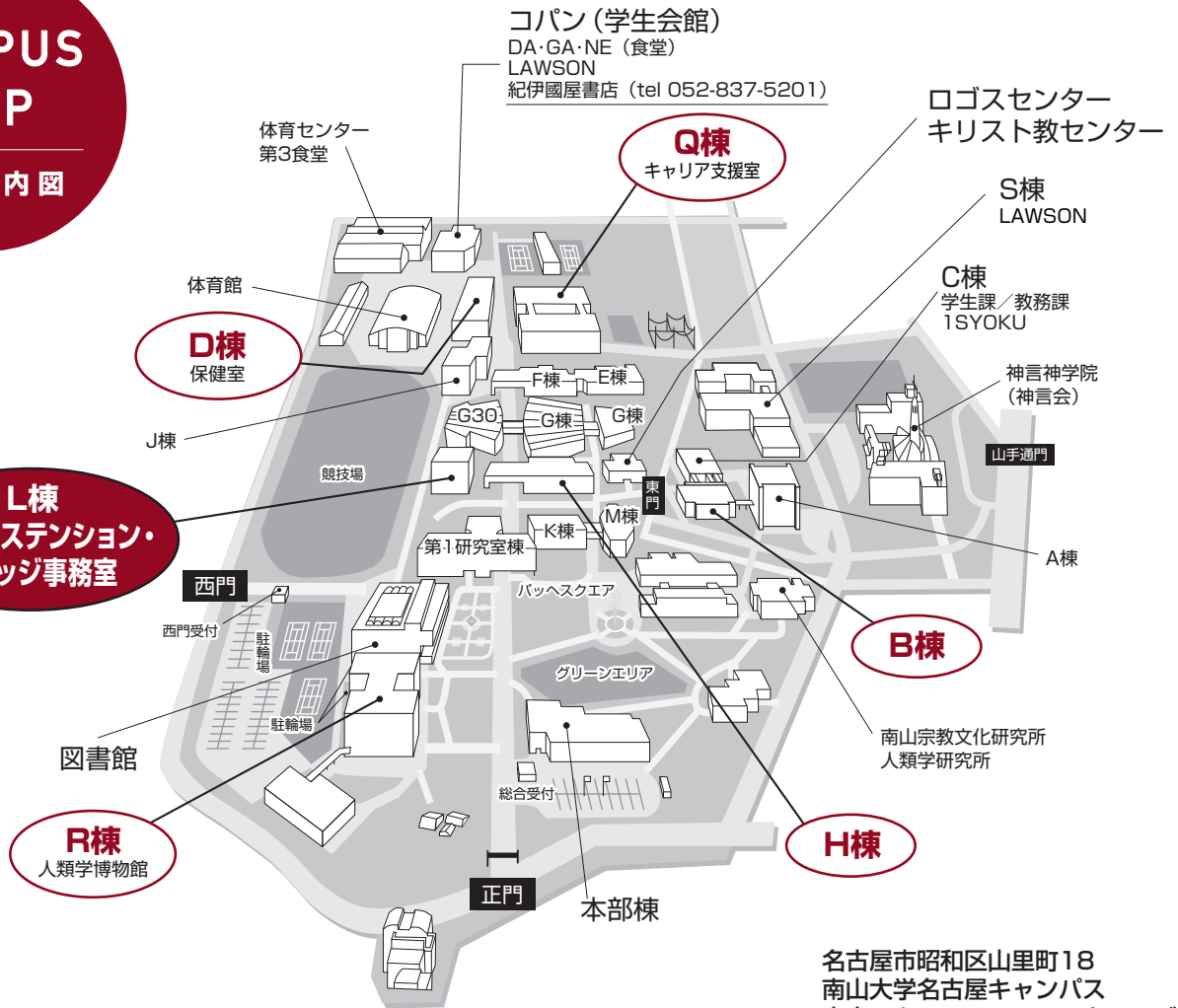

名古屋市昭和区山里町18
 南山大学名古屋キャンパス
 南山エクステンション・カレッジ事務室
 TEL 052 (833) 6957

交通案内図

<http://www.nanzan-u.ac.jp/Information/access.html>

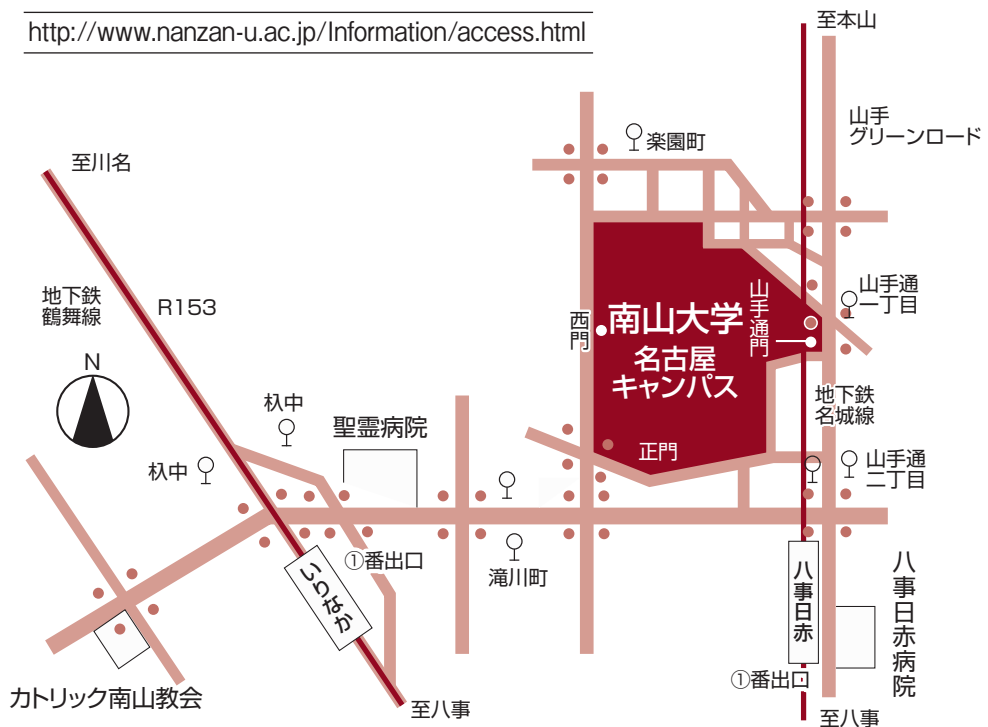

- アクセス**
- 地下鉄名城線「八事日赤」駅①番出口より徒歩約8分
 - 地下鉄鶴舞線「いりなか」駅①番出口より徒歩約15分

NANZAN
UNIVERSITY

南山エクステンション・カレッジ事務室

〒466-8673 名古屋市昭和区山里町18番地
TEL(052)833-6957 FAX(052)832-4306

E-mail extension-s@nanzan-u.ac.jp
<http://office.nanzan-u.ac.jp/EXTENSION/>



南山大学

後援：愛知県教育委員会
名古屋市教育委員会