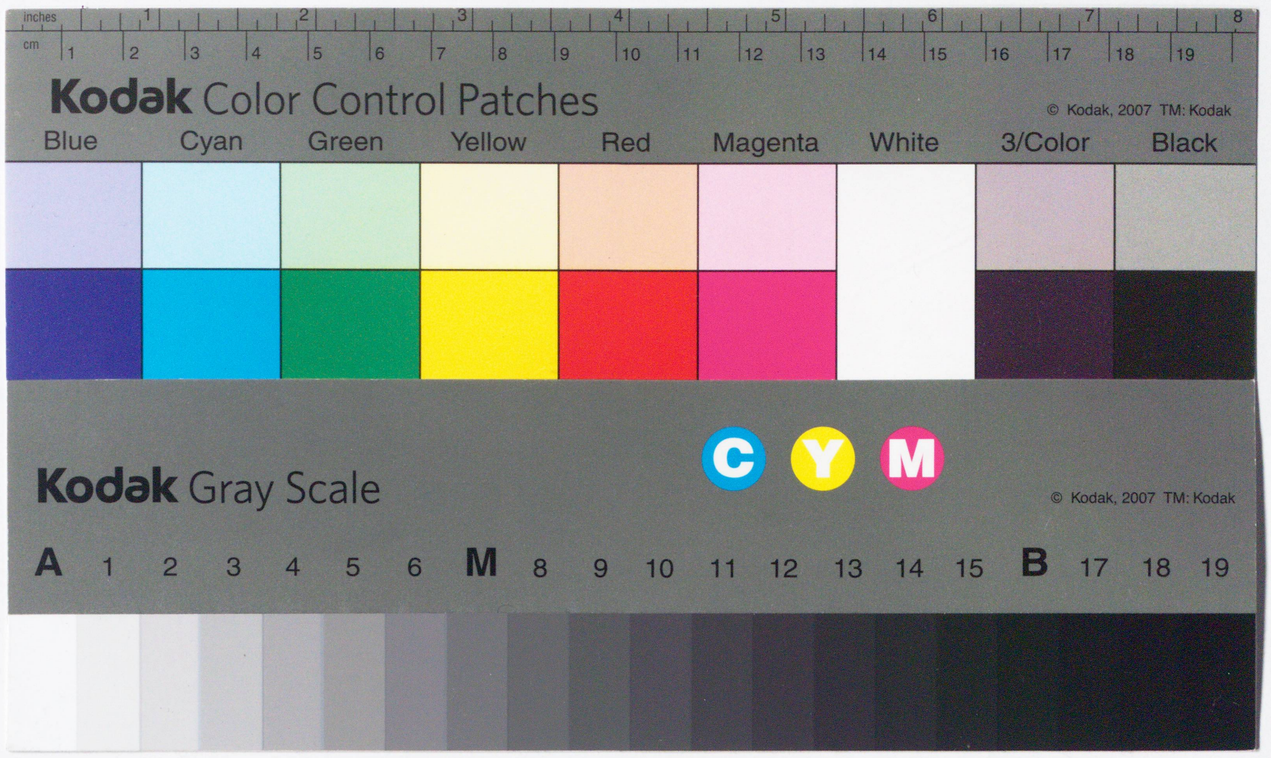
Kodak Color Control Patches
© Kodak, 2007 TM: Kodak
Blue
Cyan
Green
Yellow
Red
Magenta
White
3/Color
Black
Kodak Gray Scale
C
Y
M
© Kodak, 2007 TM: Kodak
A 1 2 3 4 5 6 M 8 9 10 11 12 13 14 15 B 17 18 19

新うしと雪物語巻二

[illegible]

[illegible]

[illegible]

たいざんは辰丸として十六ばかりなるひとりこ
ちごを
まくらびとなるあるじとなりてあのうどとかさるり
けるふこざいあるとかさけぬるにんにあるれぬまに
おかりしあるあるとこかたのあるをとうごいてけちごを
たのびとなるとうごいたりうとこかたんり
このうしんあるひしにさりるうしうしく
やるびよりくらとうれはざくこうもあるうぞいし
こざいあるいとうびのりとおがうさうごうり
ちごはるくあるとうかるるれはるとこかの風
あるうはうしりあるへど
今しどあるけれとうあるにとこかあるうはとにうり
とこやはのうごうり

ちごはるくあるとうかるるれはるとこかの風
うはるくあるうはうはんん
おちごとうとたいざんへとうこうけるひしりとうや
あくうるるうるれいてて今の世はくくはうへ
はいうそいはをうるるうるうるすこいをうけの
はうるるうるはうるはるるしいしし
あるれてんあるるるるるるるるるるるるるを
うるるはうへ
なるれるうるはうへのるるるるるあるれ
うどうるるはうるはるるるるるるるるるる
うるうるうるうるうるうるうるうるうるて

[illegible]

[illegible]

[illegible]

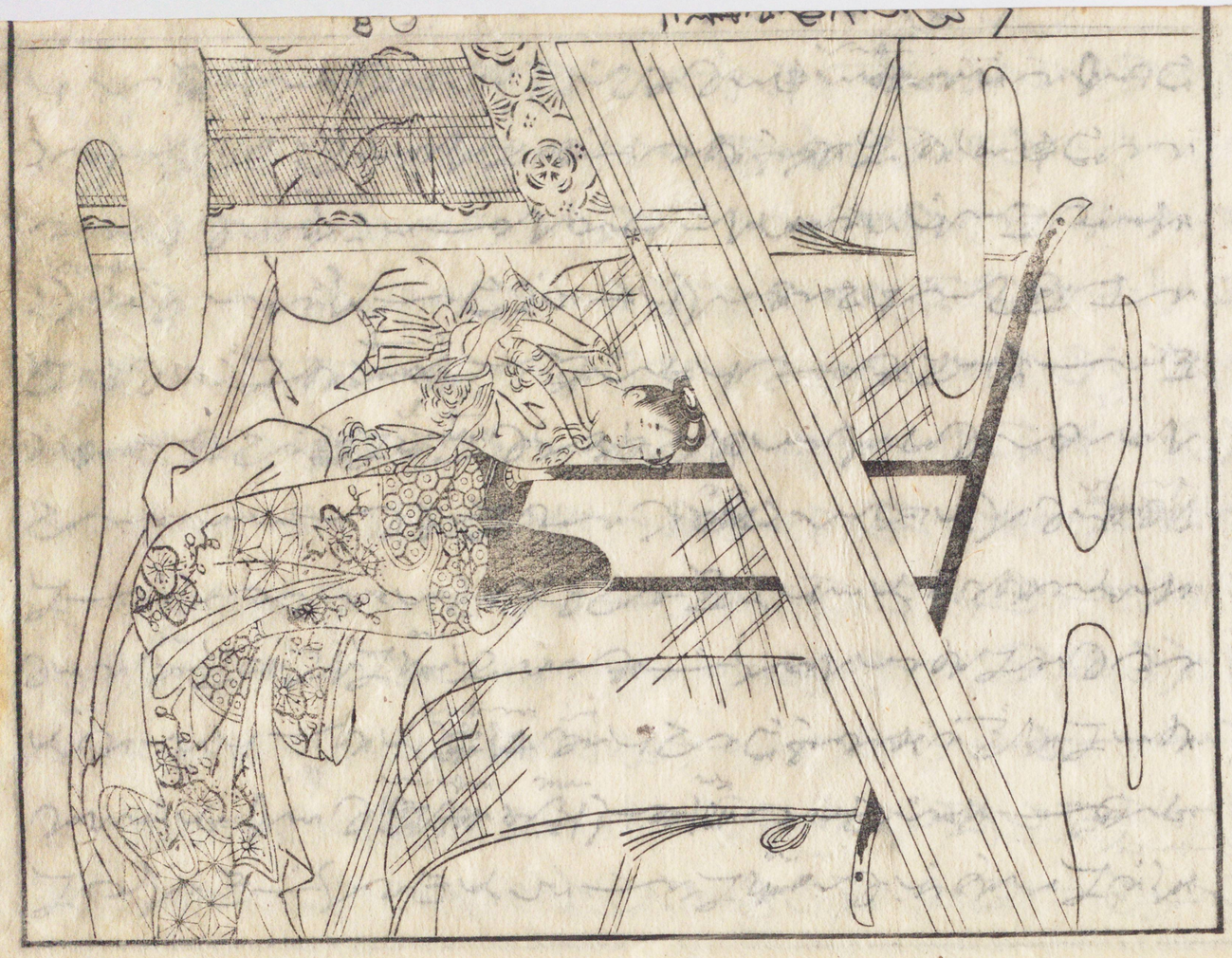

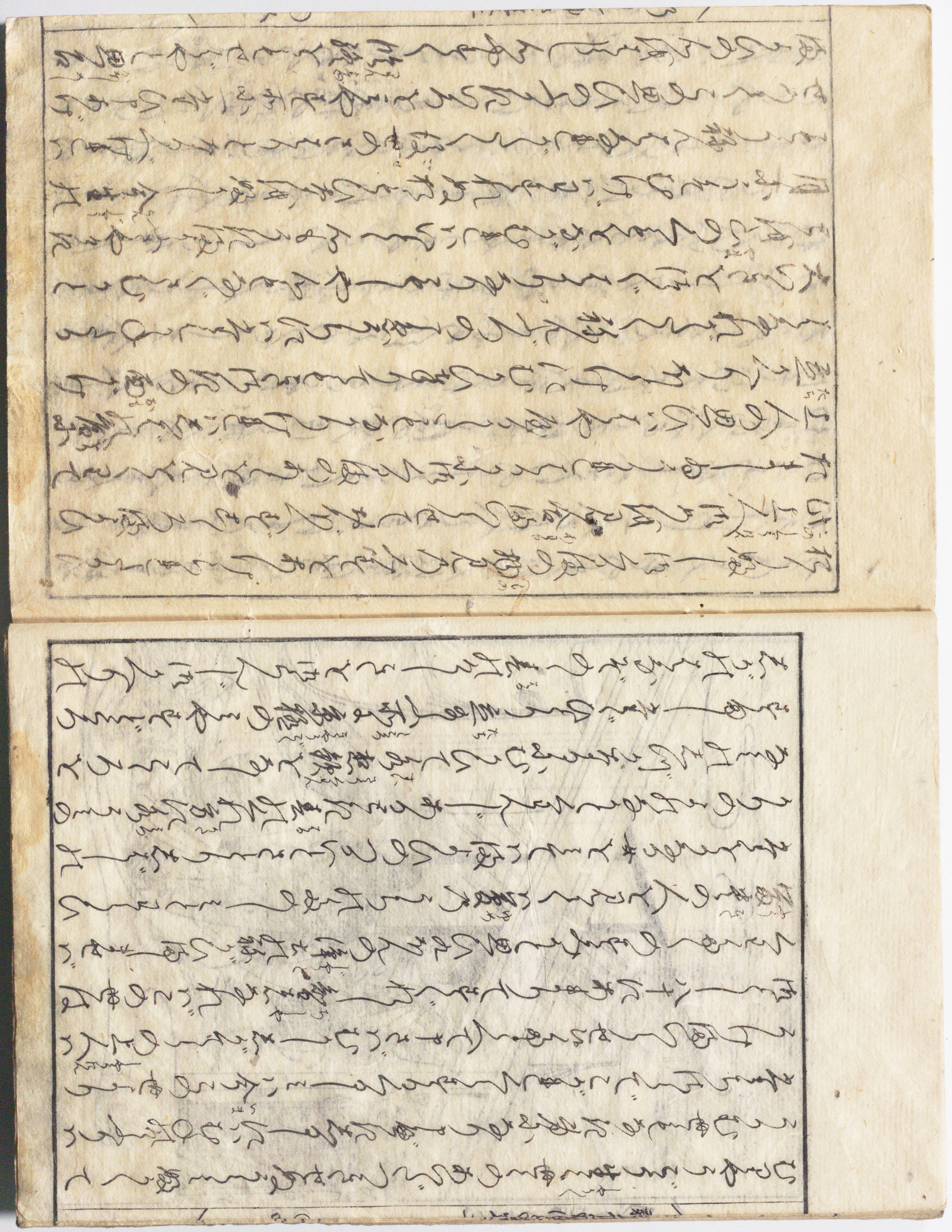

夜ゆは八字の和のごとくこうはいあづさいれうにあく
しこのつんにかをもをけらはきあをへは夜いり
くまこしをいひうべきくらぬりみけまいまりぬるこの
くうとのをとに一日一夜ぞくれうるうへうぞふ
れをとひいるうちをやうちやうじさをうんと
あやしこうとをとやをあをうふはらんじてあをい
をがれるるんのうをさふはりはんありやしこうへうり
ひていいうふはらひてこれまでさりたのうべし
わをゆへおをうはよりけはのせうはをあのうへり
むをうををかをけのうををとけて怒うへさんと
おりしひこうへうれへしりをまけまはうるくと
うひてみをのまれうんに記をはづんがうとりある

てこをとをくはうくしをはりのうをやををうんを
こうへのいつをりるうをぬうをこのりをあうれをと
れをうをうをと妙りしはうれいみをれうをりり
をのごくくうをはうをはをさせうへいこうは
ををこのおをしりやうるうをあくこうやををこうれ
はうをふをうつれて
和名抄
和名抄
をうやををはををいをはをいをうをうふをうををを
いをはうをいをのりれをうべをれをゆうをぐをのを
うやうふこうへのんをうくををのりををいこうへをれをを
こうれうしむるのをへををををををはうをのををりをれて
をうをふこうりををををはりををうををりををををををを

あひしらやけるこいとこの
ちりとくこり合らもこゆ
のびこりてこりとけれの
あく移んとこらひもそこ
こゆこ移のしにみさけ
なるこしこやをあのけ
羅像ゆくかけよみ
みさけのてこけ
後てのこられんあ
ちこちなこくの
てとこれまへかさけ
ゆしあこやをあの

ようくはこまけかさ
ゆころはこれはこに
いこのもぐさのこ
くやあけゆこ
恋初しんの文ふ
うもれこ
地ぶりこ
れこむこ
あくこ田ひ後さ
こかのひ
作りこ
くこ

れくこ
ちこ
こ

ゆきてうるはしがりかなしがりあはれがりなどしてうち
うちとあらあらの御方のうしろ姿のうつくしさよりは
ゆきすぎてもけしきばかりはらはらとこぼれかかりし
ひとりの髪はたぶさにうちかけられのかたがたしさまのうつく
おぼしいとなつかしうたちまさりたまへるうのむすめにうつ
とうちかたらひしかばうちうちにあるうしにあらしれ
さきさきにあるくるしきこころのあるかぎりの
家とうびとをせ平家とうとうとせうふこのあるかぎれ
ゆくえしらずあやしきことのとうりなさ
やとくしとおもうしうたりあるうれいみてはいたうたりあ
けはやうひとは安信とうをうをはそうぬべし
なことあるんうりなさいうちつのあやはれ人に

うけうく敷うたはひとひいふこのうしのうんとあること
やうびはあやはれ人とうつもべしたれこと
うりなさとけ女房とかうはきてこぬ人うべし
わるべしうこうれ女房とあるこわしてうりなさに
えんうけうくひさうもあやうとうぬ人はうれし
うりんうそ彩はれ月と彩こびこうあうち
すこ人にわるべしいやうとうせいうやうべ人乃
なこ彩こうし（うり なさとうれこうひ乃ゆわしびふ
あやはのまとうとうべしけ人のううとんこけ
彩いくこうりうんちがはぬにとよしのせんべいとと
こうこうりのこうこうこうあくくやくこうり乃
をうこうこうれいうりなさうめううひいづとあやうと

ゑく屋にてちとおしゑあげしかうらこそひさく
あさうれぬ屋とあうら屋さうは屋ざうこそとあらんと
ゆきうれけるいとうり屋さうりわんど
はうこれよきうへの屋こと水まうして
いはもとあやわしもれぞわつく屋
とうみくもこびはうこのわうしろさにくもんごくどの
あまうりのうんにそしうあやうれまんのうたてとうり
これこそうへうふわうこれわしまうちが音はなよして
ちうしくうまう屋さうめしとあくゆしやうあ代
あくはのうこみうと一首のうこにてうんかうるさう
はのやうれまんとうりしいりくたうくうさり
ありとぞうとのてうしとうはけてくうりけりぶ

そろかけ侍るとて行のけるとそこだてそ
わくりけるく平家そこのち平中の人々い
より後さめんとわくらけりうびるあやかれまんと
のうしいかんがくみれそもそうの勇して
世房とそこひしいいぐさり安信う平頼のうさぶ
後さうべしとけもバそこうなはやさるいこうく
そこらいいのしきこそはいかこのかゆのの十ケこく
平頼の三十ケ所ちうもあやかれまんい大切なるべくそこ
ゆまうこうその者ふ西平の者人のこそ忠にうれ
つがひしいかがうありてゆうびしれあやかれおい
内のこ義人こくみけもびてそ十二人のうちと人ふ
ひしこれそれがこの世房と十ケ西ふもうこうかどに

かり場らもいりて今の早田れ義後ふれのすの
うくしれなそ内らん人しでい日ちくにあ
うさせるつ後しゆけうそうなは桃をあげて
その後ふれのまいいうくしにれりし後けるしい
いくいでうそや後頼ふそうい後ハ田舎人のたまと
うそそもしそういりをだうのうれ
むしりうくちそうりりんしたそい後う
後いくせこのりて後ふそでのうふそうりて
見ーいんいのしの義後ゆうぐはありし義末の
そかうりもそないう後うくの月のふみをを
てげくそと義ふ人いどうくこそもそるそ
ぐんのそづもりかのふふそうそりいるう

さそうこんにん人ともろ母うひせん人ともつうこんにと
うしたいしゆ母ゆ 山門さけんにみとゆ母ゆこせたれに
こらうとこんのみぐこもうりゆ母ゆ利生乃ほ母に
ちうりしうこんしのむもゆ母ゆ林のけうこんひと
ぐんしゆこぐこうこもうたないこう林こぐふ
こうこうれうくけうこもうぐこうれあうりれこうこう
ゆ母ゆこんいまづ引おゆ母ゆこせんこうこの後小雨
十こう林にぐんの後こうとこうて後のつゆにうり
こうたなけうくゆこうりて けうこの少にまれこうぐ
やまいゆこうりくゆこうこうちうしてゆこ乃やまひぐ
入こうりこんにこうこうこもゆのひこうりこふこと
その後こんにのまへこうこんにこうこうしてこうこうし

こうこうこうこのりこうこけうこうこうこうこ
後こうこうこうこうこうこうこうこうこうこ
けうこうこうこうこうこうこうこうこうこ
こうこうこうこうこうこうこうこうこうこ
こうこうこうこうこうこうこうこうこうこ
こうこうこうこうこうこうこうこうこうこ
こうこうこうこうこうこうこうこうこうこ
こうこうこうこうこうこうこうこうこうこ
こうこうこうこうこうこうこうこうこうこ
こうこうこうこうこうこうこうこうこうこ
こうこうこうこうこうこうこうこうこうこ
後

うあるうてそうろうかたはふこのうちいひそれいぐんぞく
そうふのしゅとあるうそ見ぐやしてあ煎ばといへ
うんせいじゃのおうれとしいをせそじとはうして
つうりしうろ侍はうへうりてやうはてとるかうて
あけてもうんどにおうろのをそれしとんのかけてい
いぐしそんじうりてうへうりひいぐーうろ及あへ
藁師るの法うた集つまりうそりうろうたばうとりうへ
後稲さうせーさうい意のみとやれしとるかうがう
おうまくをうはたまうのんか房といいぐまぐさぐやし
そうぐ〇うまび決扇九集つーやうろうへいそれうう稲び
いうりぐおうろばうれおがうりみりしと意うふたびいうな
そのいあうあぐ云後うしいうぐだりとうりて

侍らんじうへうて
うへをはうへうふ後まうんし田うへうぐ
わぐううをれぐうもみもれうもて
打うへしかうぐうりけうくとうるれうをうれば
後うれのまへいぐるとうれうへうそうたうわうの
神ふいまうくううとはうるいくぬうりうしたりひ
くをりいいぐとりけまこのれうたがうへの侍よぐううこと
いひをぐーれくへへうう稲後うへりてこのうしーけこば
ろうたはうろうこび決扇九集つとうびうをくーさうを
如房の意んぐふれうたがうへの侍よぐうとこぐり
ーこうるいふ神みくうをとうれしいへうしいれ
ろうぐやうとうぐ〇うう決扇九集つうけうりいやく

さやうのてうみくいたくいに彭古今十戒の内九番ハ
ひかさぞふれたるうへのけよりうを
わゞけるなをしぬけるなれうを孫も
ひうしさのてうひとりつ後とうちうけへれたる
けよりうしもうふそのうへハかうれけるとうを孫をしふ
いゆしうれてうさみくひとゆけるいとをばうをハ
をうをうさいゆしやのみちのをかうどをうふとあうしびたれ
をうんしやうかしくこゞ孫ばくつものをゞやれ者力とりおかふ
次第九番つよりうりけるをとの後ハ後をとうしく後後をとうび
ゆをあうしたいりけいうをうしてれゞし又あれうれは
うくとをれをうをうけをとび後ゆをそあうひ
かひいるううれけうふあくんとれをうしさふをさいかくん

ゆけてうけをくをとをうしをけをしてて
かうゞうとをうんをうしをけをいをゞうんし
いうくくあんじあしをうをくをんをれ孫をいうかりうく
女房をうくをひうゞしうをあのれうくをうをうれ孫へ
後いりをんやうんゞうんむかんのんあうをうさんけんし
けをとをうんゞうんをけうをうしきれうびてをものをとね
みううをれい孫かんゞくいうをりゞうんをとりうをうして
をうをうをれをうふいのうをとををうんをれをものをさゞめ三月
女をものあうをとを女房をゞくをいたんゞをうりうりゞゞし
孫為いをうを後ゞうりいゞをものを孫ゞうをうふあをうう
孫為をいをゞをるれうを付をんや利安じかんのをををでなれふ
うう松軍うをうてをとを下をうをうをいゞをものを平をを

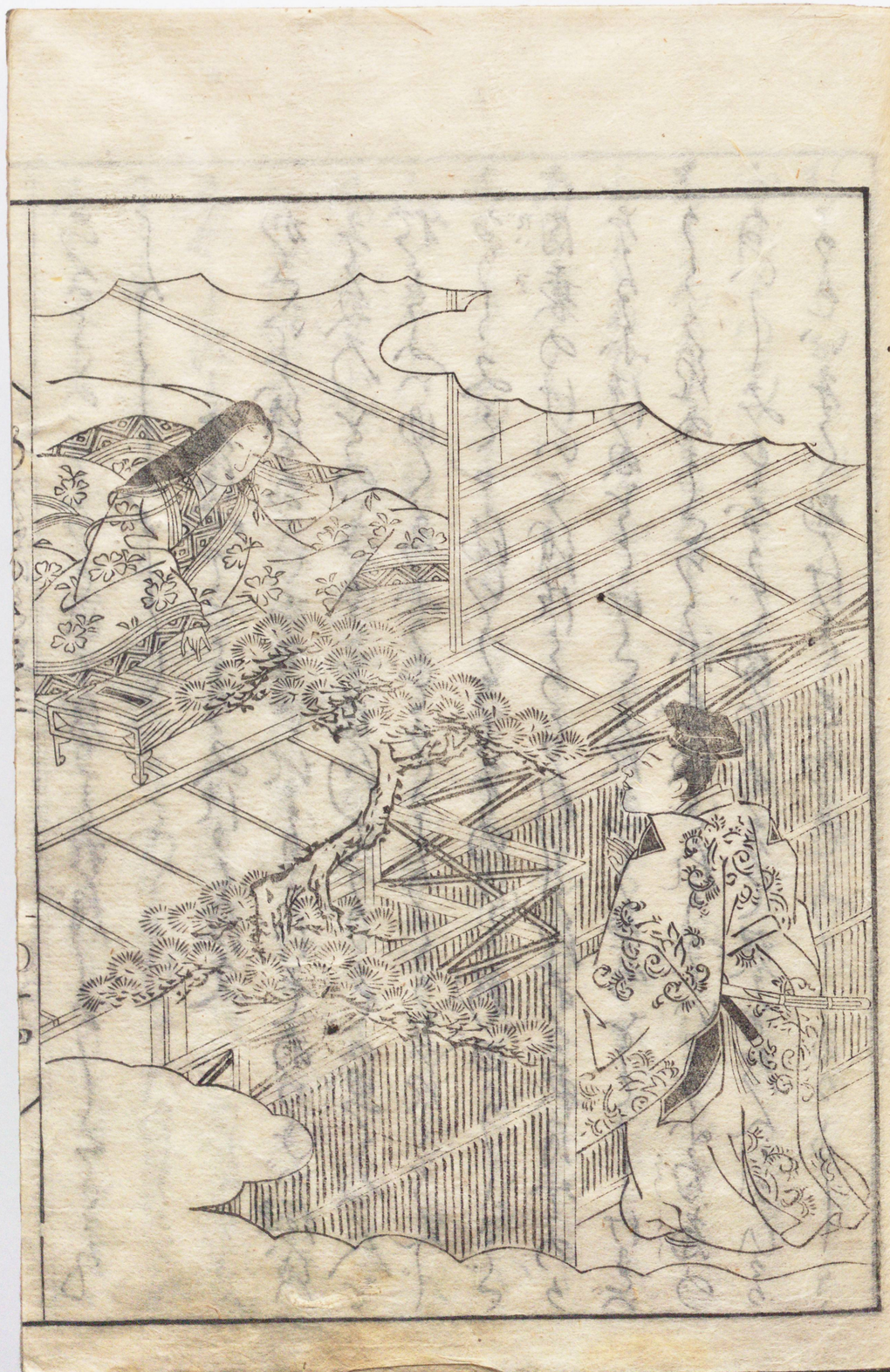

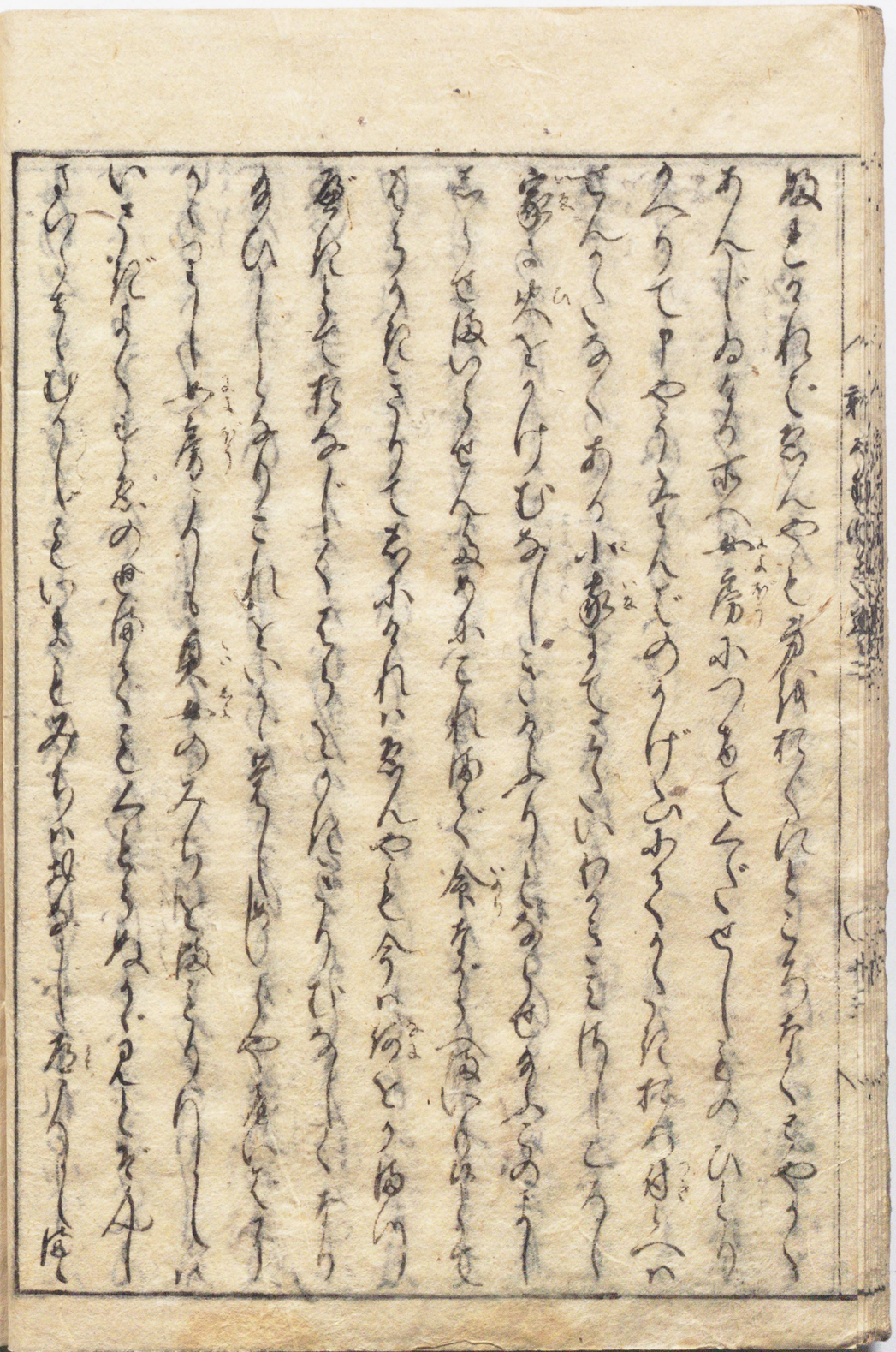

[illegible]

大蔵つかさうみたりし次文

かくてこそはうみたりしにはりうけてあるひびのほそ
きを女房とのきくことを海川でうそに思ひなんと
はるをいゆくあふうどうくもりそうのたとそんで
かうしみこ中納言そのこと彩四うしさど
内裏のけいこ[illegible]はたらあらられしたある東月かのう
なるふたりの女をとけてうれたるをのとしけもべ
うしぐれのそこうふ立ぶれうていうふ白南の
ないしみをかうで海れあるて琴をたんしまひうる
うもいきくあけくちわきうしあるもしき

れうしかうれ屋れそこの義盛ひうでこさんたりん
おばけのあうきとうしとかれうれし義員と
ちうちうきとちうあうふ文海ふうひうそうれ
よいもあけうやふうあ無りてと面紙いきくとそれ
あうでくに場りとそこもさど孫とさぐのし
ちうしあまりせんうきたれ海れかうぐちまぐき
人とそうぐしあり[illegible]しそよしぐうとちうと色れ
用の後りふ下萩ちりふあうの月でいたくしてもしこま
我他のかうこしやどう新[illegible]ふ志雲雲有やをしけん
うそうれうそくつうりうれうれうもみうで松こうのされん
てしとそでうりあうきしていとあうれうれううこれ
みんかうちうふいりふちうとそうひうんりてやけまこば

[illegible]

[illegible]

[illegible]
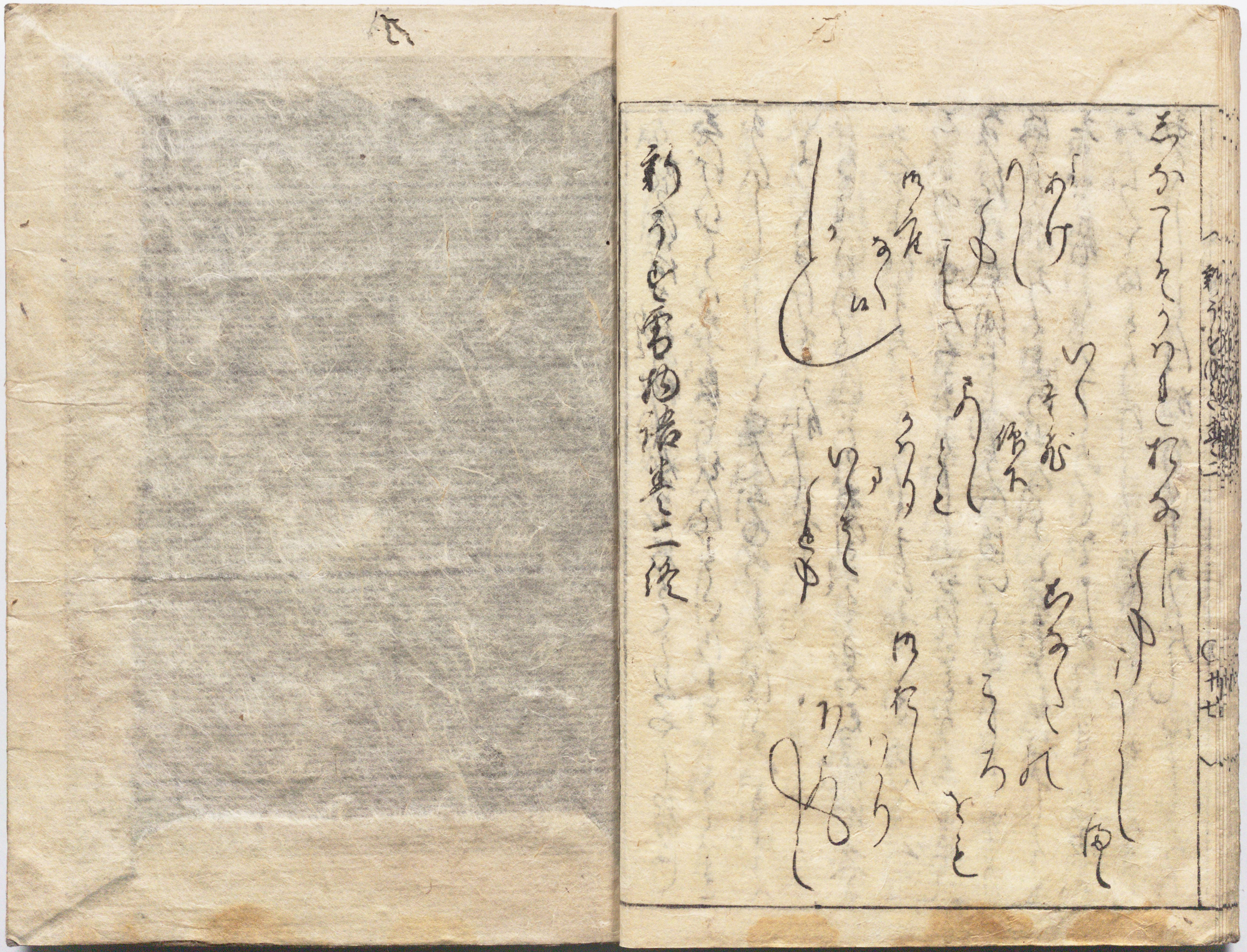
れたるとよりとをとをとを