

秋・冬のインターンシップで

どっと

就活準備を進めよう!

あさがくナビ

朝日学情ナビ® 2023



学情と朝日新聞社が運営するあさがくナビが
皆さんのインターンシップ・就活準備を徹底的にサポートします!

\\ インターンシップに行ってみよう! //

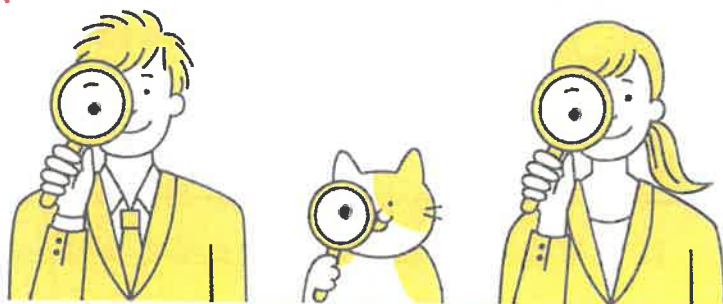

あなたに合った秋・冬インターンシップが見つかる!



インターンシップ・就活準備ならあさがくナビ公式アプリが便利!



🔍 イベント情報

イベント情報を随時更新!
会場への入場・ブース出席も
QRコードで楽々♪



📌 お知らせ

最新のイベント情報・オススメの
インターンシップなどアプリ限定
の通知が届く!

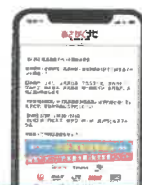

東京一部上場
学情



あさがくナビのイベントに参加しよう!

秋・冬開催!

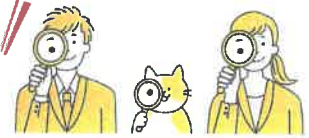

学部3年生・修士1年生(2023年卒業・修了予定者)など全学年対象

インターンシップ・就活準備イベント

- 対面開催
- 予約随時受付
- 私服OK
- 入場無料
- 入退場自由

感染症対策について

■会場入場受付時に、渡航歴に関する確認、体温の測定を実施いたします。発熱症状(目安として37.0℃以上)のある方に関してはご入場をご遠慮いただきます。■ご来場の際、マスクの着用をお願いいたします。■手指用の消毒液(アルコール消毒液)の設置を行います。■会場内の混雑具合によって、主催者側で入場制限を実施する場合があります。 ※詳細は「あさがくナビ2023」よりご確認ください。

あさがくナビのインターンシップ博

東京	9/4 ^土 池袋サンシャインシティ
	10/16 ^土 東京都立産業貿易センター浜松町館
	12/5 ^日 池袋サンシャインシティ
横浜	10/2 ^土 3 ^日 横浜新都市ホール
名古屋	10/17 ^日 ウィンクあいち
	12/11 ^土 ウィンクあいち
京都	10/9 ^土 メルパルク京都
	11/20 ^土 メルパルク京都
大阪	9/5 ^日 梅田センタービル
	10/2 ^土 グランフロント大阪
	12/4 ^土 グランフロント大阪
福岡	11/28 ^日 エルガーラホール

あさがくナビの就職博就活準備博

東京	1/15 ^土 新宿NSビル
	2/1 ^火 東京国際フォーラム
	2/27 ^日 東京国際フォーラム
横浜	2/11 ^{金祝} 12 ^土 横浜新都市ホール
名古屋	1/30 ^日 ウィンクあいち
	2/22 ^火 名古屋国際会議場
京都	2/4 ^金 5 ^土 京都産業会館ホール
滋賀	2/14 ^日 クサツエストピア
大阪	2/7 ^日 8 ^火 グランフロント大阪
	2/28 ^日 グランフロント大阪
神戸	2/10 ^木 神戸サンポーホール
福岡	2/1 ^火 アクロス福岡

- オンライン開催
- 予約随時受付
- 私服OK
- 視聴無料
- 質疑応答OK

あさがくナビのWebインターンシップ博

9/4^土 10/9^土 11/21^日

あさがくナビのWeb就職博就活準備博

2/4^金

その他、大手・人気企業同士のコラボセミナーや、少人数・完全予約制イベントなど開催!

※上記は変更になる場合があります。各イベントの最新情報は、あさがくナビ2023よりご確認ください。

イベントの最新情報・ご予約はこちら



あさがくナビ

朝日学情ナビ。2023

企業からスカウトされる&企業を探して逆オファーできる
スカウト型就職サイト【会員数No.1】サイト。
スカウト&逆オファーで”活躍できる仕事”を見つけよう!

新卒学生対象

スカウト型就職サイト

会員数 **No.1**

※東京商工リサーチ調べ 2020年9月時点

今すぐ会員登録して
スタートダッシュに備えよう!

あさがくナビ

会員登録はWEB、または登録カード・合同記入カードから

朝日学情ナビ。2023

あさがくナビ2023



東証一部上場
学情



「登録に関するお問い合わせ」は、お問い合わせフォーム <https://www.gakujo.ne.jp/2023/qabox> もしくは、下記の「登録サービスセンター」までお願いします。

東日本 TEL.(03)3593-1500 西日本 TEL.(052)265-8121 西日本 TEL.(06)6346-6833



株式会社学情は、東証一部上場・経団連加盟企業であり、法人株主として朝日新聞社・大手金融機関が出資し、優良企業10,000社以上と取引をする大手総合就職・転職情報会社です。また、朝日新聞とともにコンテンツを提供し、会員数40万名の「スカウト型就職サイト会員数No.1(あさがくナビ(朝日学情ナビ))」をはじめ、年間延べ来場学生20万年以上、延べ参加企業7,000社の日本最大級の「合同企業セミナー(就職博)」や、若手社会人をターゲットとし会員数180万名以上の「20代専門転職サイトNo.1(Re就活)」を運営しています。