

R5年度 東浦町学生ボランティア事業

夏季補充学習・わくわく算数教室

# 学生ボランティア 大募集！！

(SP:スクールパートナー)

学生満足度100%の東浦町！  
あなたもぜひ一度体験しませんか？

将来の先生のために。

東浦町では、教員を目指す学生の皆さんが小中学校で子どもたちへのきめ細やかな支援を行う「学生ボランティア事業」をすすめています。そして、教職員の仲間という意味を込めて学生ボランティアを **SP=スクールパートナー** と呼んでいます。



活動内容	夏休み、勉強をしたい子どもたちが各小中学校に集まります。個別指導や少人数指導をSPが担当します。活動校・活動日・活動内容は、次ページの詳細をご覧ください。
登録条件	大学・大学院または短期大学に在籍し、将来教員を志望する学生であれば誰でも登録していただけます。(教育に関心のある学生も可です。)
募集期間	夏休みの活動の一次締め切りは、7月14日(金)です。 その他、平日の学校でボランティア活動をするウィークリーSPについては年間を通じて募集しています。
申込(登録)方法	次ページの登録方法に従って、LINE公式アカウントで行ってください。
報償費	1日につき1,000円分の図書カードを支給します。 (一回の活動時間は2時間以上、毎月の上限は10,000円としています。)
保険	万が一のけが・事故等に備え、「ボランティア保険」に加入(1年間通用)していただけます。費用は町費で負担しますので、個人負担の必要はありません。

問い合わせ先

東浦町役場 教育委員会 学校教育課  
〒470-2192 愛知県知多郡東浦町大字緒川字政所 20 番地  
TEL:0562-83-3111 FAX:0562-83-8180  
LINE 公式アカウント「東浦町学校ボランティア」ID:@793dgdvx

## 募集内容

活動校	活動日	時間帯	内容	備考
片葩小学校	8/21(月)~30(水) (※土日は除く)	午前 9:15~12:15 午後 13:00~16:00	「わくわく算数教室」	詳しくは、 別紙募集要項を ご参照ください。
東浦中学校	8/23(水)、24(木)	午後 13:00~16:00	「わくわく数学教室」	詳しくは、 別紙募集要項を ご参照ください。
緒川小学校	7/25(火)~8/4(金) (※土日は除く)	午前 8:30~10:30	学校開放	自主学習の支援
	8/22(火)~24(木)	午前 8:30~10:30	補充学習会	補充学習の支援
	8/24(木)~25(金)	午前 8:30~10:30	オープン・タイム サポート	オープン・タイム での支援
藤江小学校	8/25(金)~30(水) (※土日は除く)	午前 8:50~10:30	補充学習の支援	4~6年生 国語・算数
生路小学校	8/22(火)~24(木)	午前 9:00~11:00	補充学習の支援	4~6年生 主に算数
石浜西小学校	8/28(月)~30(水)	午前 9:00~11:00	補充学習の支援	4~6年生 国語・算数

## 01 募集内容

- ・ 児童生徒の補充学習や個別学習などの支援を行います。
- ・ 複数校での活動も可能です。(小学校と中学校=異校種間での活動も可能です。)
- ・ 都合の良い日だけの活動や夏休みのみの活動も OK です。

## 02 登録・申込について

- ・ 登録・申込方法は右のページに従って、LINE公式アカウントで行ってください。
- ・ 第一次登録締切日は、**7月14日(金)**です。できるだけこの日までに登録してください。(ただし、上記の期限以降でも受付可能な学校もありますので、まずはお気軽に担当：緒方までお問い合わせください。)

## 03 その他

- ・ 天候など諸事情により、学生ボランティアの活動を休止する場合があります。その場合は、LINE公式アカウントにてお知らせします。

東浦町学生ボランティアHP



どの支援でも大歓迎！！教師を目指す大学生のみなさん、  
ぜひご応募ください。

## 友達追加する

LINE公式アカウント  
「東浦町学校ボランティア」

01

右のQRコードを読み取り、LINE公式アカウント「東浦町学校ボランティア」を友達追加してください。  
(※友達追加済みの方は、STEP03へ進んでください。)



02

## メッセージを返信する

「氏名・ふりがな・大学名・学年」を記入のうえ、返信してください。

03

## S P 申込票の入力

画面下部のメニューボタン「S P 申込票」をタップすると、町の電子申請システムのページにジャンプします。必要事項を入力してください。  
(※今年度「S P 申込票」の登録が済んでいる方は、STEP05へ進んでください。)

04

## 確認と送信

各項目の入力が終わったら、「確認へ進む」→「申し込む」を必ず押してください。

05

### ★「わくわく算数・数学教室」の参加申込

LINE公式アカウント「東浦町学校ボランティア」を開いてください。  
画面下部のメニューボタン「わくわく算数・数学教室」をタップしてください。必要事項を入力して、申し込みをしてください。  
(※各項目の入力が終わったら、「確認へ進む」→「申し込む」を必ず押してください。)

### ★その他の活動への参加申込

LINE公式アカウント「東浦町学校ボランティア」を開いてください。  
「活動校・活動内容・参加日」を記入して、メッセージを送信してください。  
(例：緒川小学校・学校開放・8/1～8/4)

- ✓ 町の電子申請システムの「利用者登録」をしていただくと、申し込み内容の照会や入力中データの一時保存が可能です。
- ✓ 「わくわく算数・数学教室」の申し込みについて、活動日が未定の場合は「△」を選択してください。
- ✓ 登録・申込完了後、登録が確認された旨の返信がLINEに届きます。返信がない場合は、下記アドレスへメールでご連絡ください。
- ✓ LINEを利用されていない方は、下記アドレスへ「氏名・ふりがな・大学名・学年」を記載したメールを送ってください。申込URLをお送りします。

メールアドレス：n080415-ogata@town.aichi-higashiura.lg.jp

# 東浦町小中学校所在地

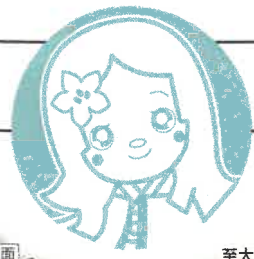

学校名	最寄り駅	学校までの距離
藤江小学校	JR 武豊線東浦駅	南西 1400m
生路小学校	JR 武豊線東浦駅	北西 1000m
片葩小学校	JR 武豊線石浜駅	西 900m
石浜西小学校	JR 武豊線石浜駅	西 1600m
緒川小学校	JR 武豊線緒川駅	西 800m
卯ノ里小学校	名鉄河和線巽ヶ丘駅	北東 1300m
森岡小学校	JR 武豊線森岡駅	西 600m
東浦中学校	JR 武豊線石浜駅	北西 800m
北部中学校	JR 武豊線緒川駅	西 1000m
西部中学校	名鉄河和線巽ヶ丘駅	東 1600m



学校名	所在地	TEL 《0562》	Fax 《0562》
藤江小学校	藤江字仏 131	83-3274	83-6800
生路小学校	生路字傍示松 15	83-3226	83-6911
片葩小学校	石浜字坊ヶ谷 2	83-3279	83-7590
石浜西小学校	石浜字三ツ池 30	84-0661	83-8230
緒川小学校	緒川字八幡 7	83-2034	83-8510
卯ノ里小学校	緒川字雁狭間山 18	34-7977	34-3045
森岡小学校	森岡字天王西 23	83-2071	83-9222
東浦中学校	石浜字障戸 19	83-2101	83-9650
北部中学校	緒川字寿二区 80	83-7000	83-9830
西部中学校	緒川字西高根 1-5	83-1710	83-9899