カトリック修道院

晩課の旋律と律奏

[illegible]

晩課の旋律と伴奏

宮田三京

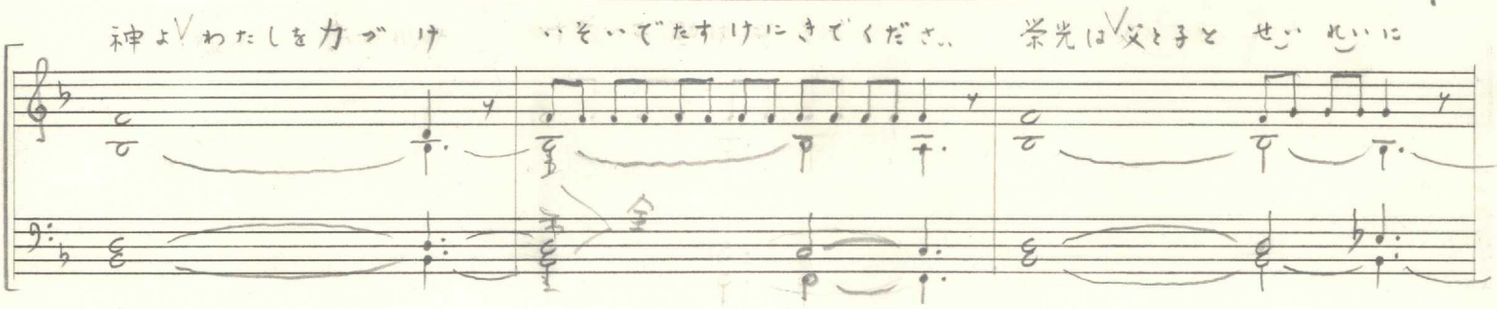

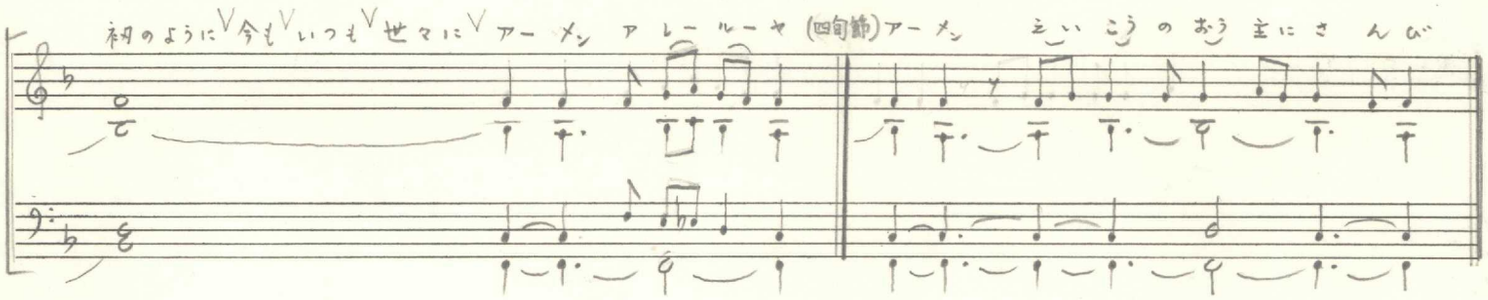

詩編唱和(第一)

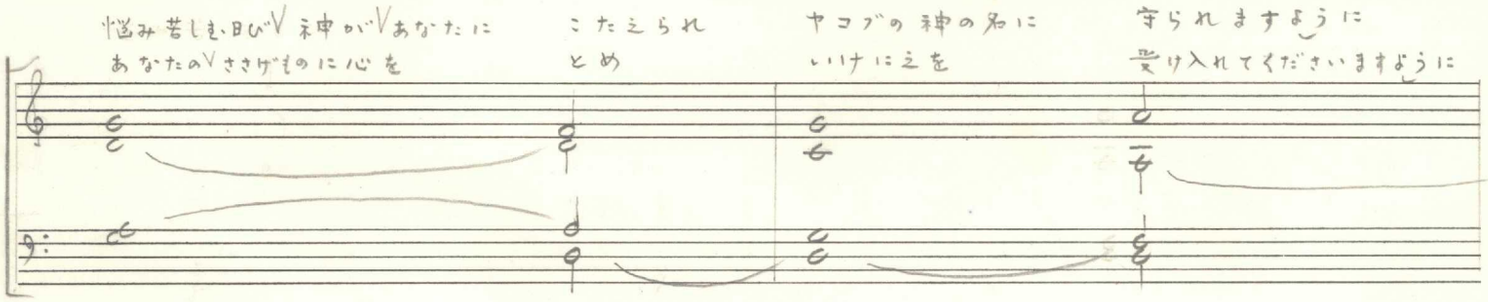

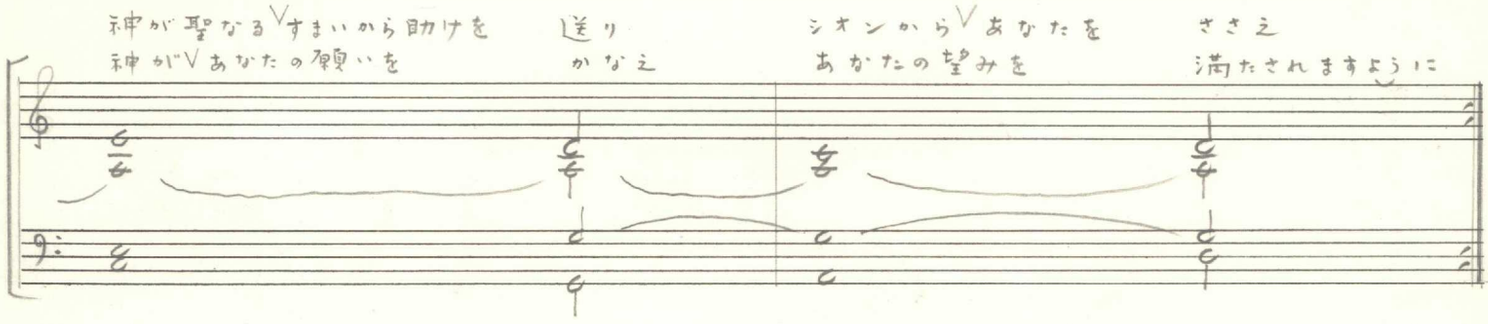

詩編唱和(第二)

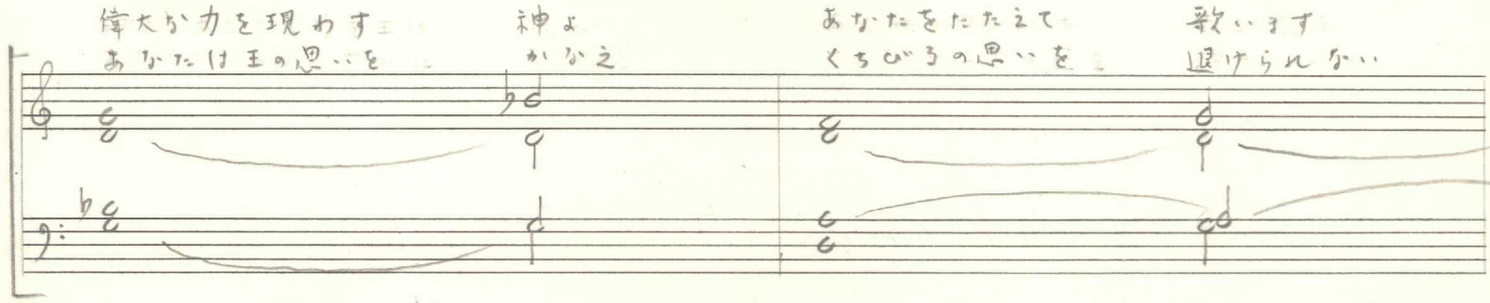

1, 2頁の唱和の旋律では、各小節線の前の最後の音節をのばし、息を吸う。

神よ、あなたの力を王は　喜び　あなたの勝利を　喜び歌う
あなたは彼を豊かに　祝福し　その頭に純金の冠を　授けられた

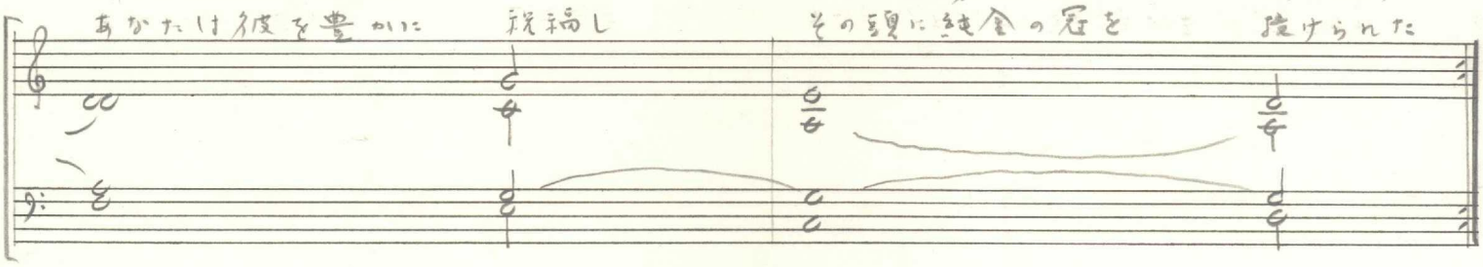

聖書唱和

救いは王座におられるあなたたちの　神と　その小羊から　来る
あなたこそすべてのものの　造り主　すべてはみ旨によって　造られた

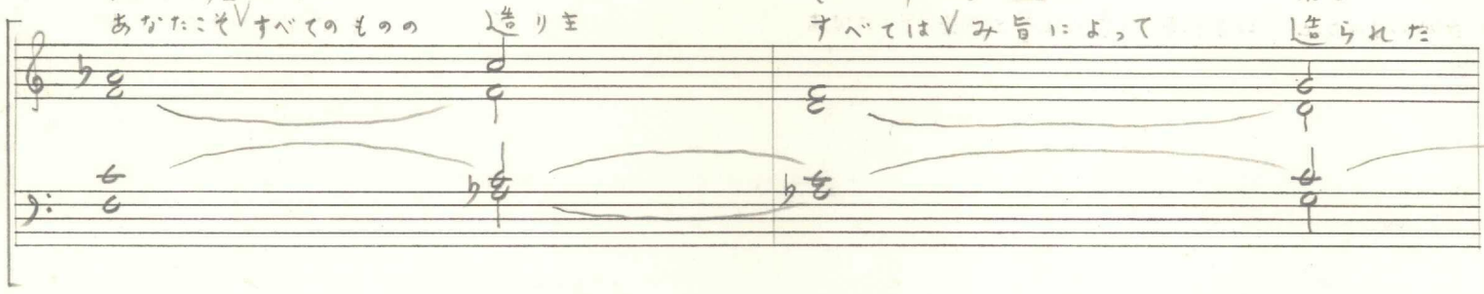

わたしたちの神である　父よ　あなたこそ栄光と誉れと力とを受けるに　ふさわしいかた
神の小羊、あなたこそ巻物を　受け　封印を解くに　ふさわしいかた

聖書朗読の応唱

(先) 神のことば　は
あなたはいのちのいずみ
神よあなたはわたしたちを救われた

(全) とこしえにかわることがない
あなたにうるおされ光をさとる
ひとり子のとおとい血によって

(先) 神のことは世々にとどまり
神よあなたの愛は深くとおとい
すべての民すべての国あらゆる言葉の人々を

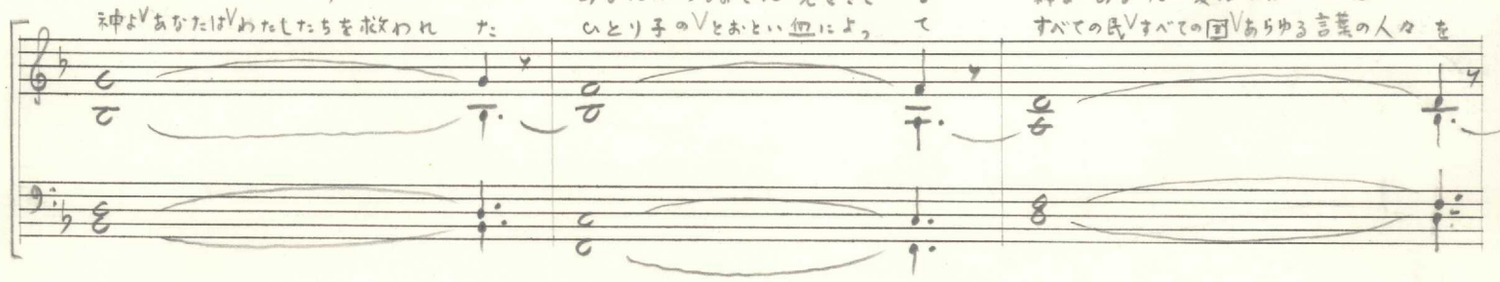

(全) とこしえにかわることがない
あなたにうるおされ光をさとる
ひとり子のとおとい血によって

(先) 栄光は父と
子と聖霊に

(全) 神のことば　は
あなたはいのちのいずみ
神よあなたはわたしたちを救われた

とこしえにかわることがない
あなたにうるおされ光をさとる
ひとり子のとおとい血によって

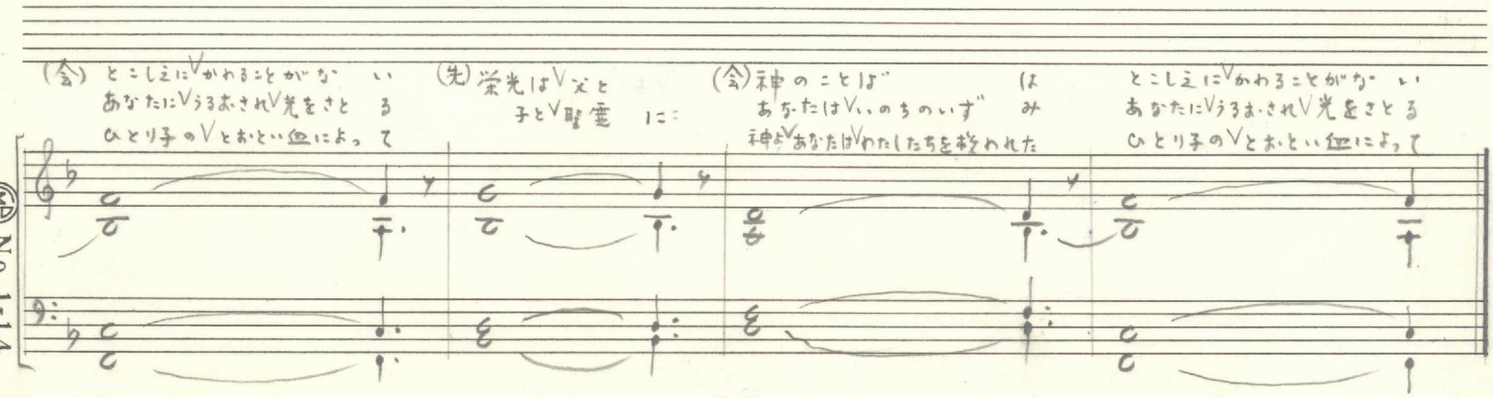

聖母の賛歌（マグニフィカト）

答唱

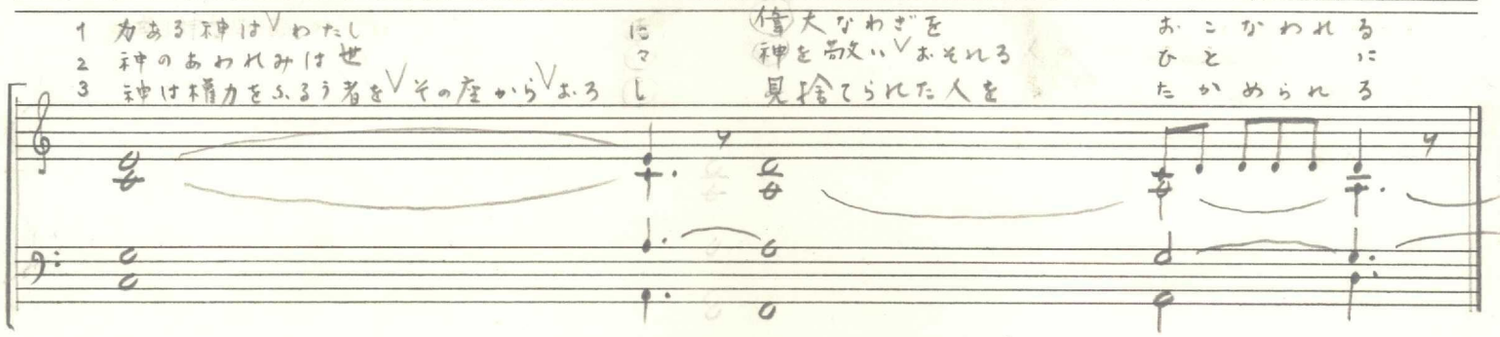

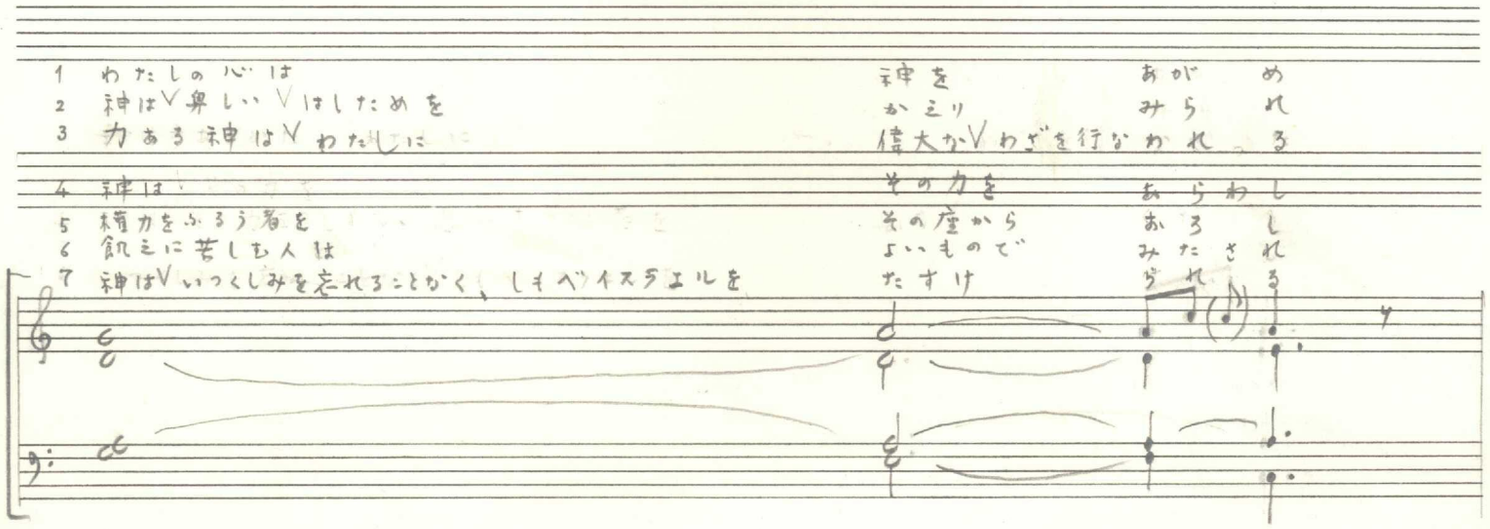

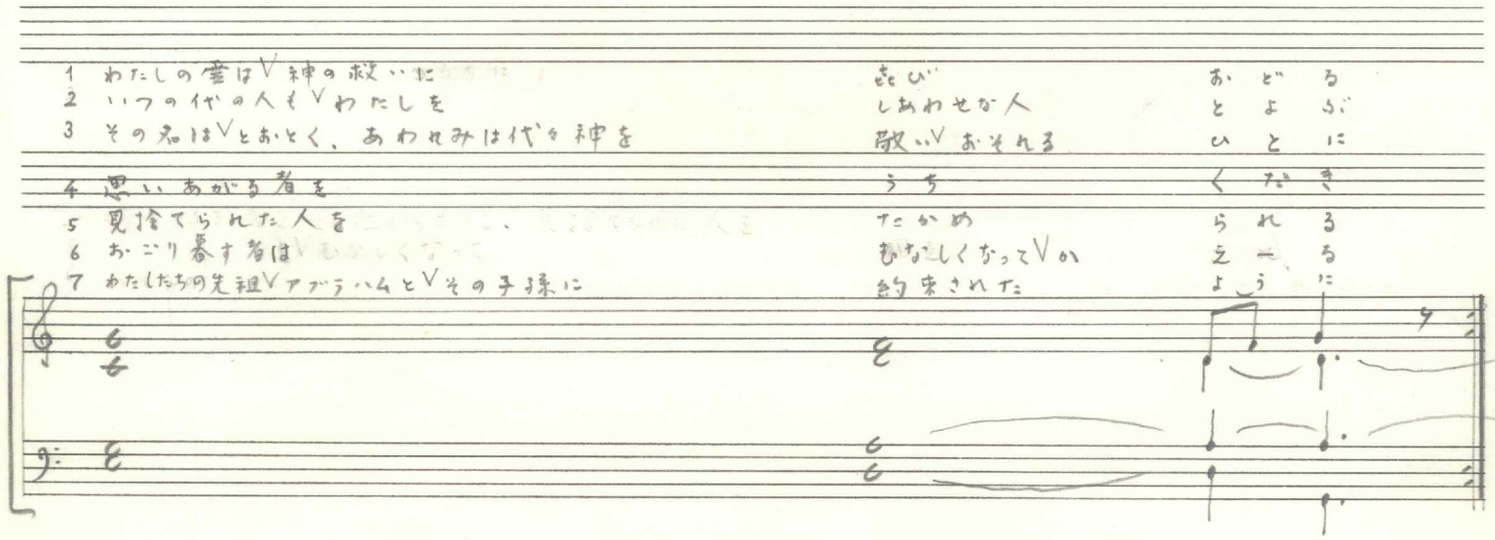

毎回、答唱をくりかえしてもよい。

×コノページ不要

聖母の賛歌（マグニフィカト）オー家

答唱

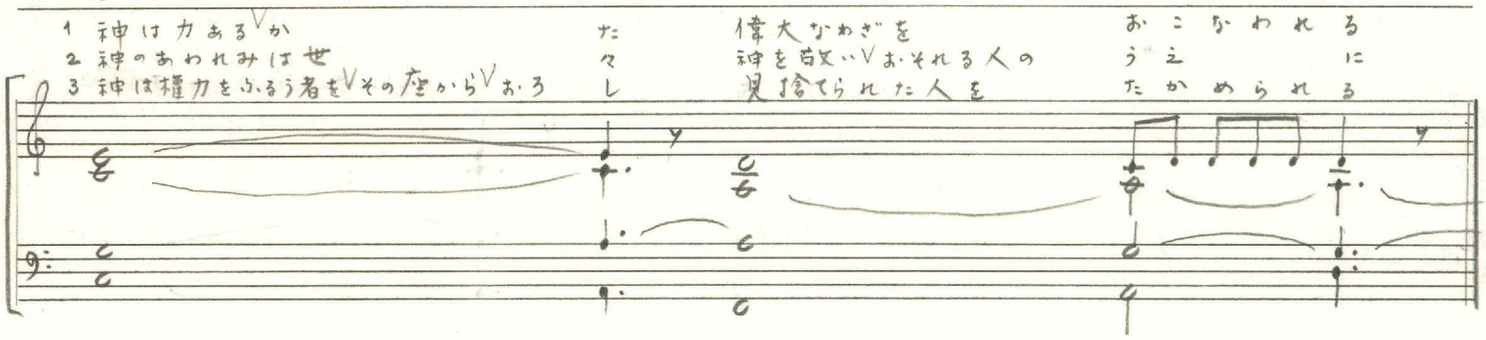

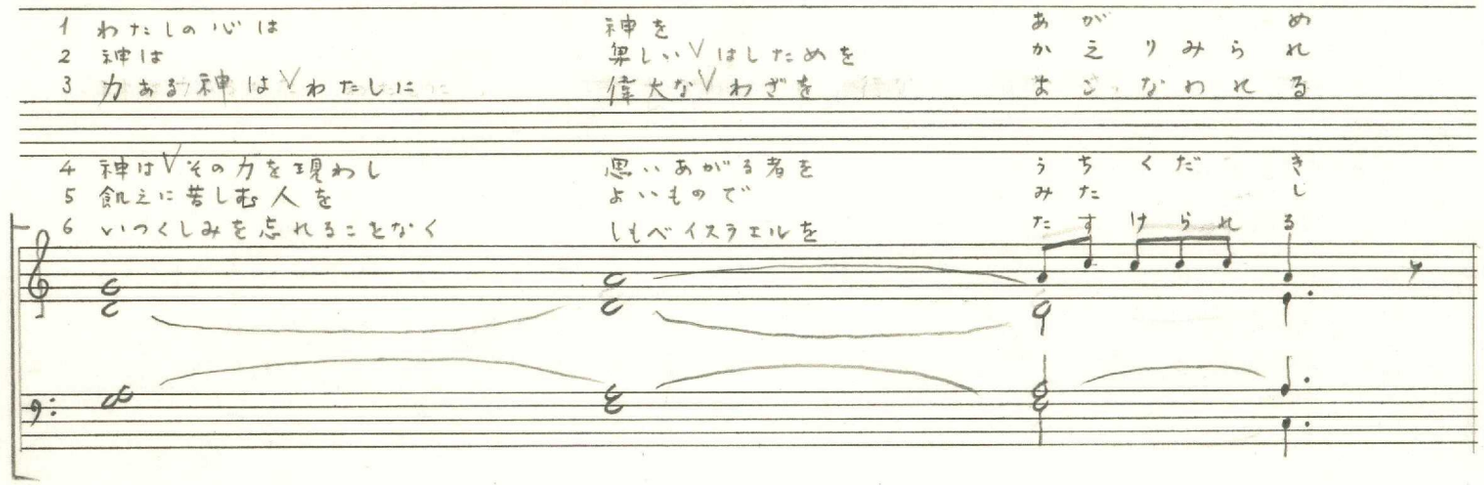

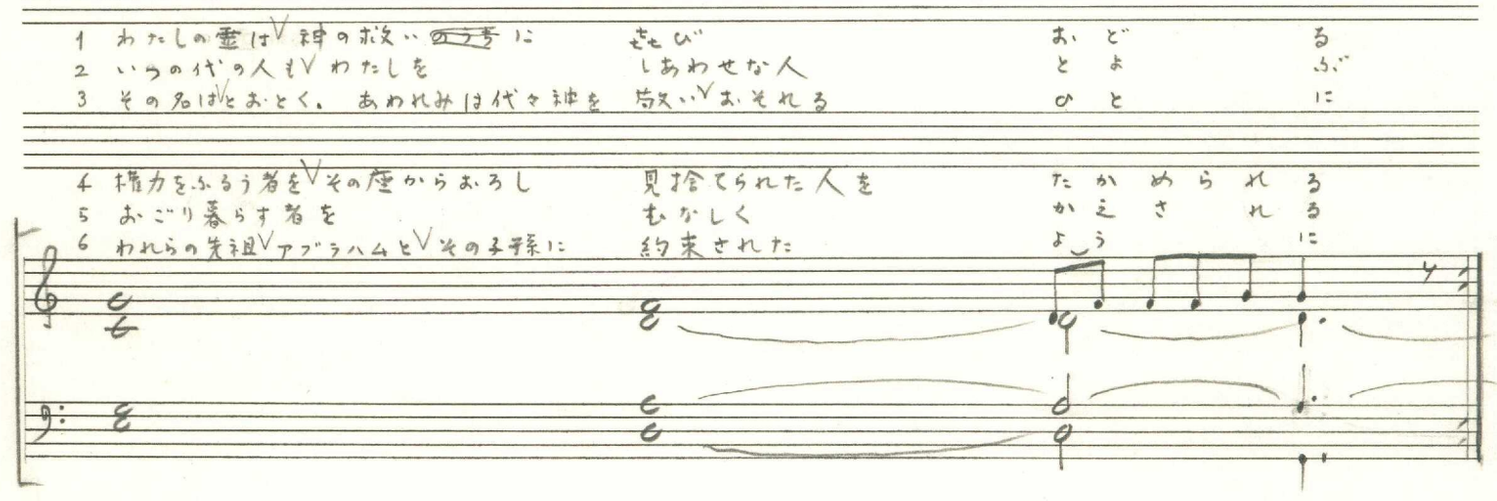

毎回、答唱をくりかえしてもよい。

共同祈願（この共同祈願はミサの場合とTonが異り、聖務日課特有のもの）

その一

ちちよ　わたしたちの上に　あなたの　めぐみ　を
ちちよ　あなたの子らに　信仰の　よろこび　を

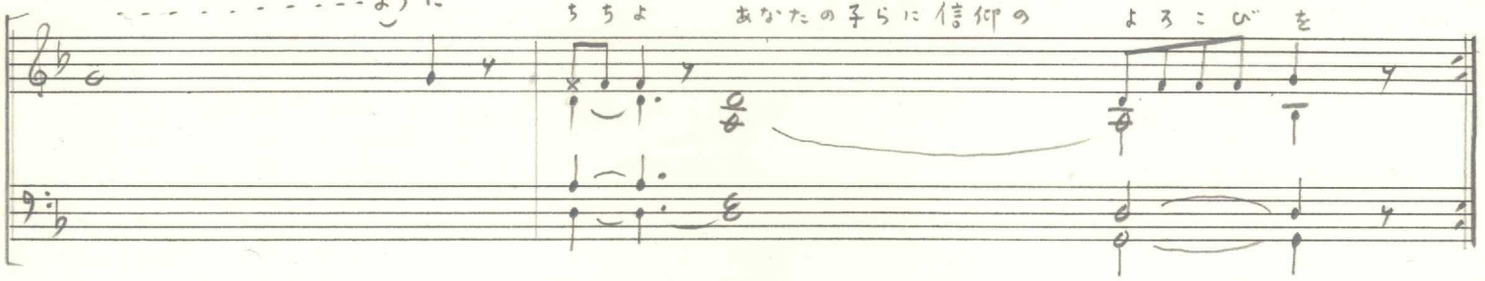

その二

ようにかみよ　あなたの国の　へいわを

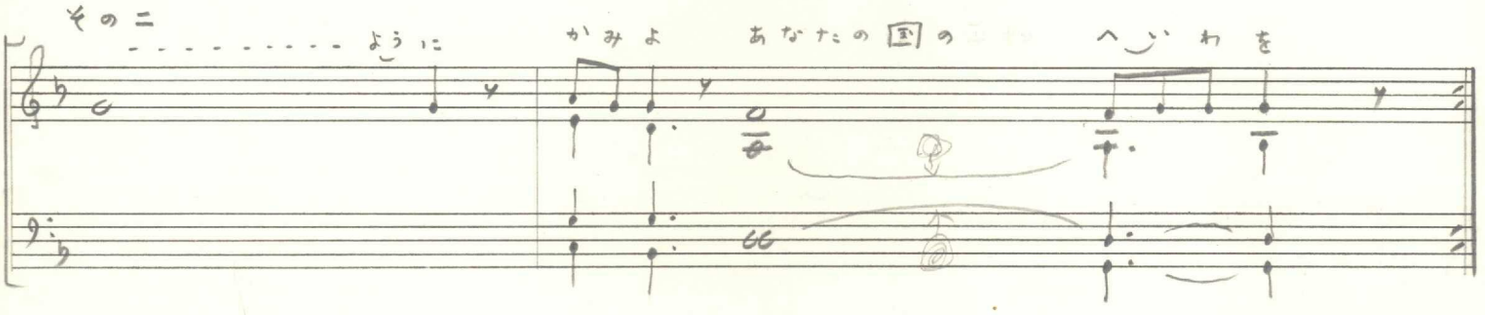

主はみなさんとともに　またしさいとともに　さんびとかんしゃのうちに　アーメン

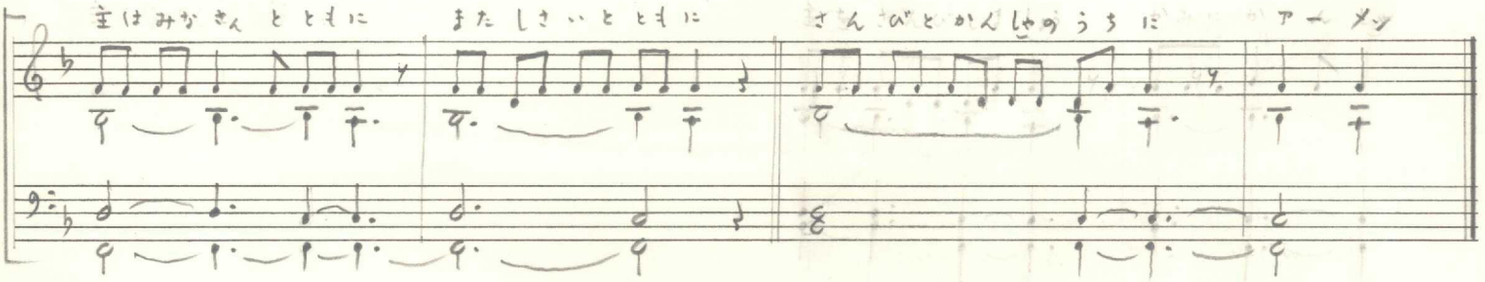

終課ー賛歌

1 ひかりがきえてゆくまえに　つくりぬしにこいねがう
2 ゆめのくるしみうちはらい　よるのまぼろしとおざけて
3 せいなるちちよひとり子と　あかしのれいがおわりなく

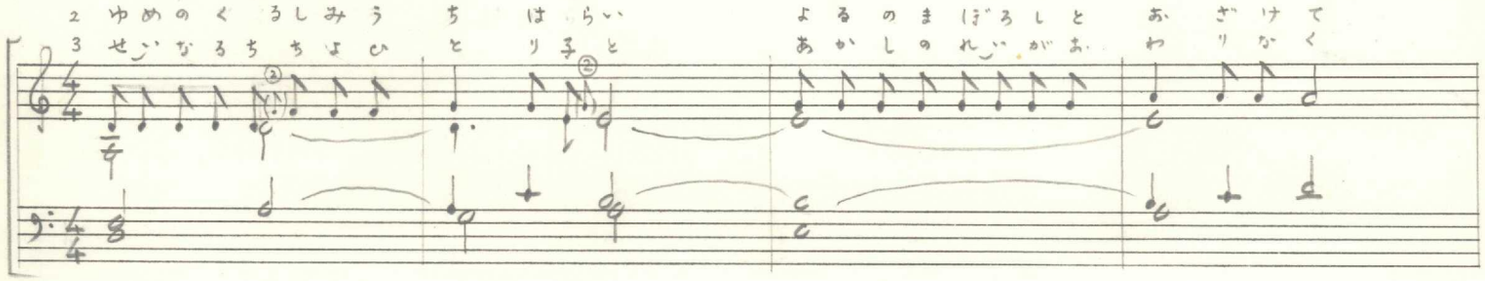

1 主のいつくしみあわれみを　まもりのたてとよりたのみ
2 やみのちからをうちやぶり　わがみをきよくまもりたまえ
3 ともにおさめるとわのくに　ともにおさめるとわのくに
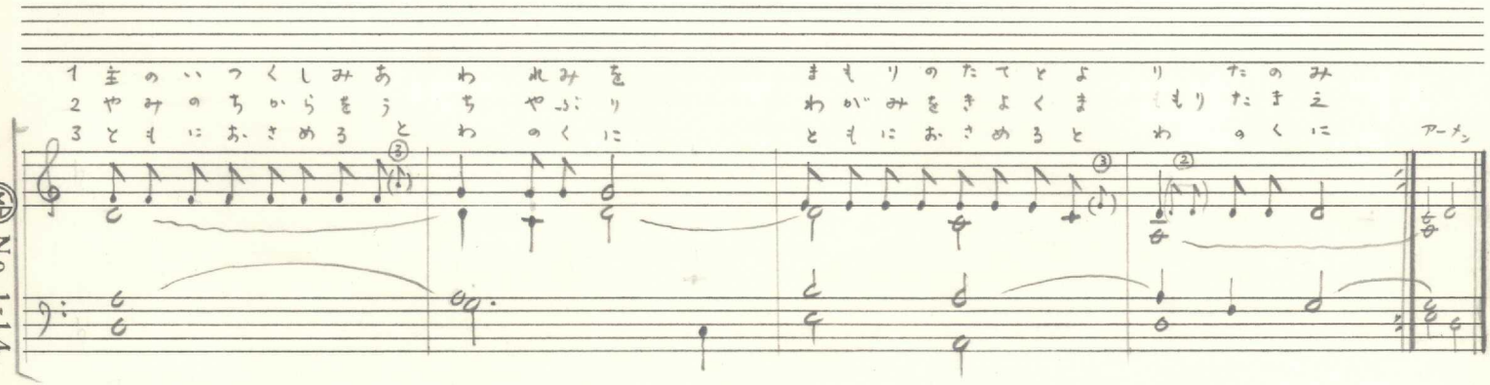
アーメン