Org

学校の賛歌

GLORIA

栄光の賛歌

TS

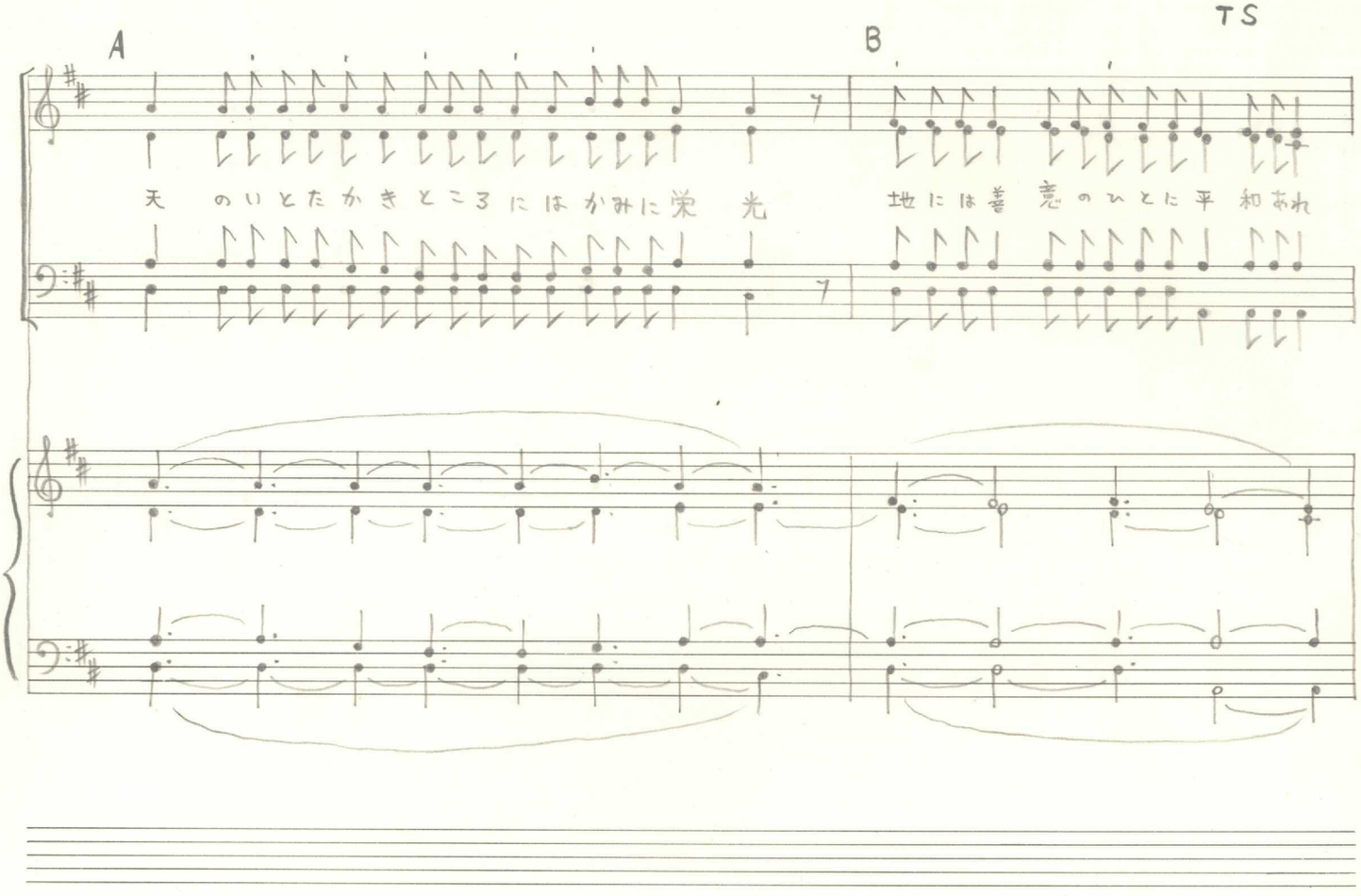
A
B
天のいとたかきところにはかみに栄光
地には善意のひとに平和あれ

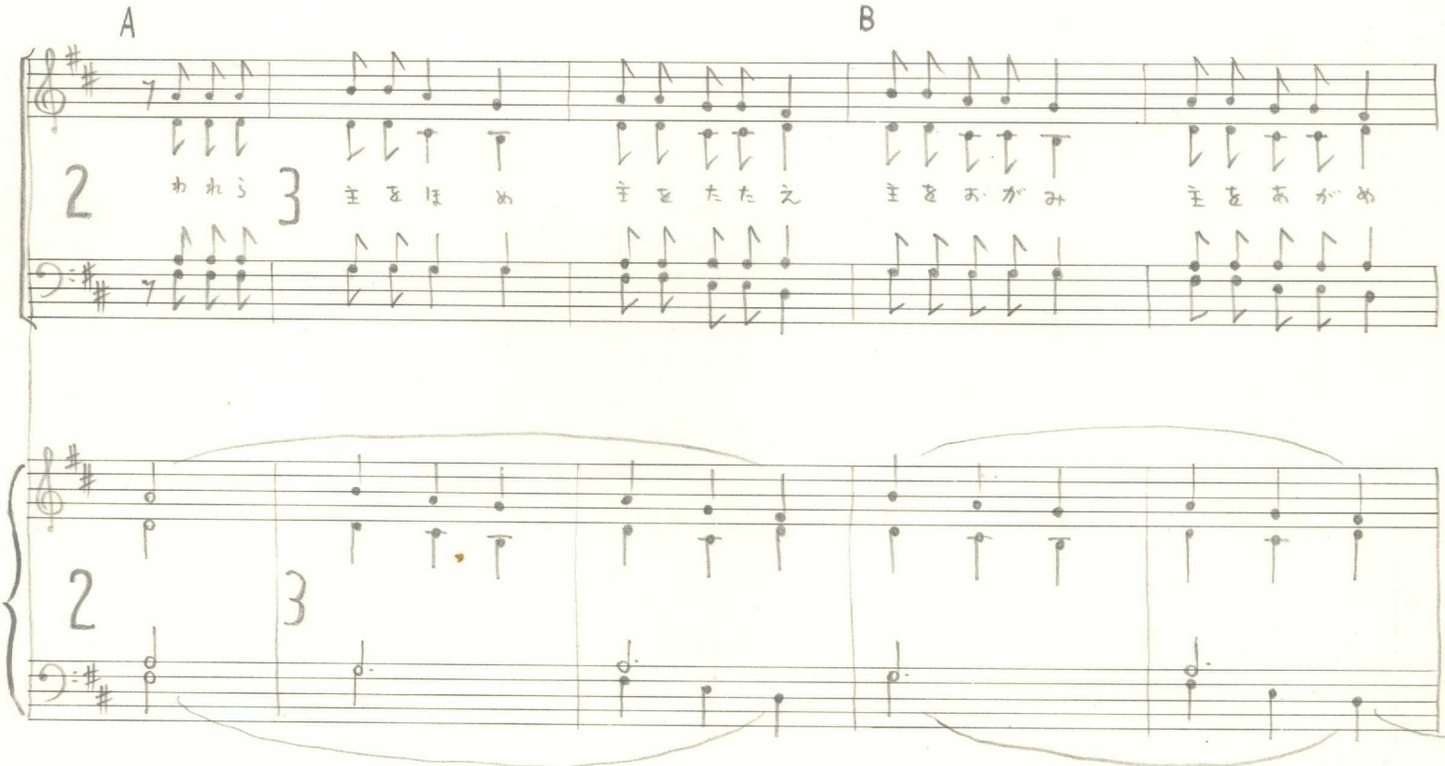
A
B
2
われら
3
主をほめ
主をたたえ
主をおがみ
主をあがめ

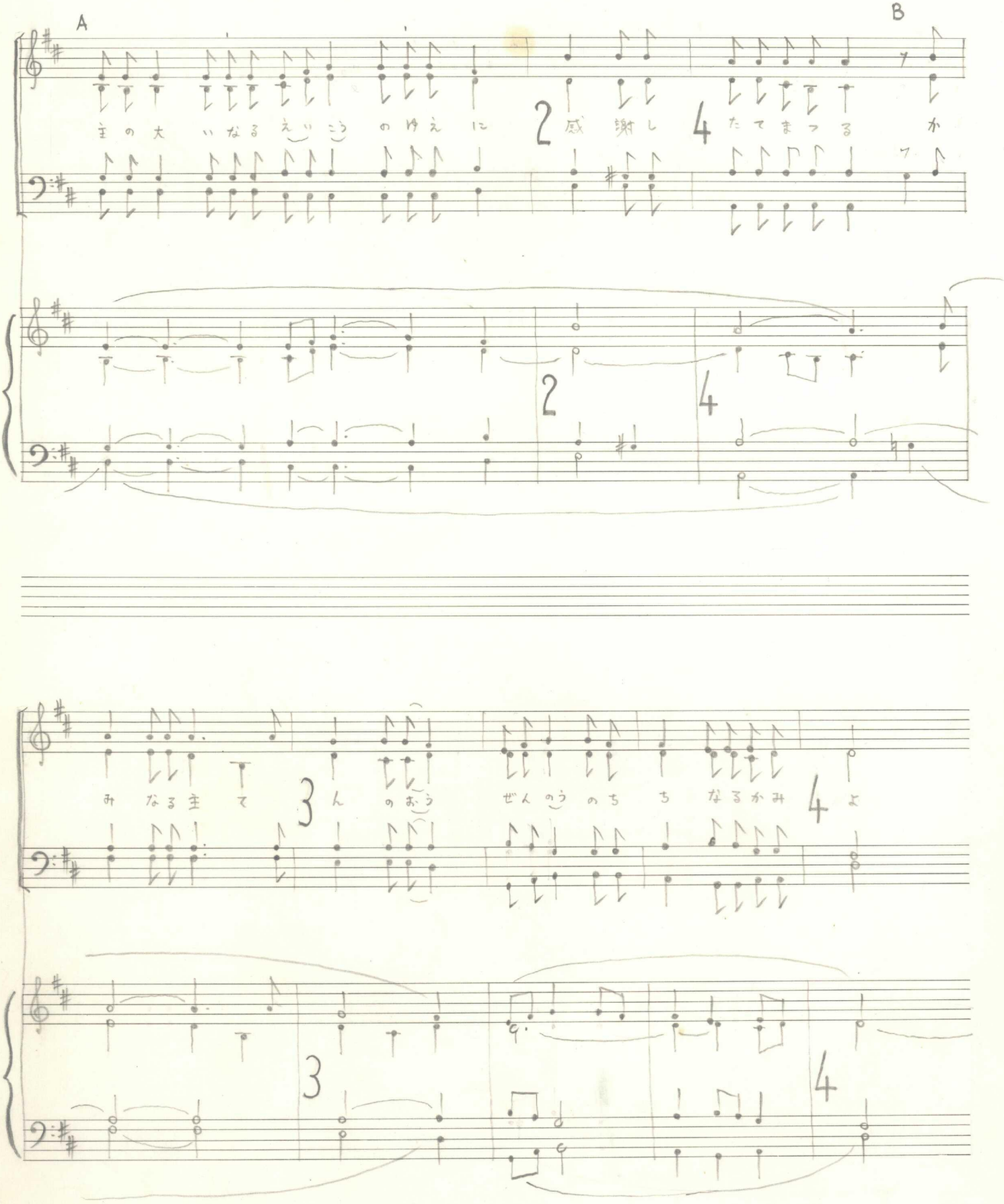
A
B
主の大いなるえいこうのゆえに
感謝し
たてまつるか
みなる主て
んのおう
ぜんのうのちちなるかみよ

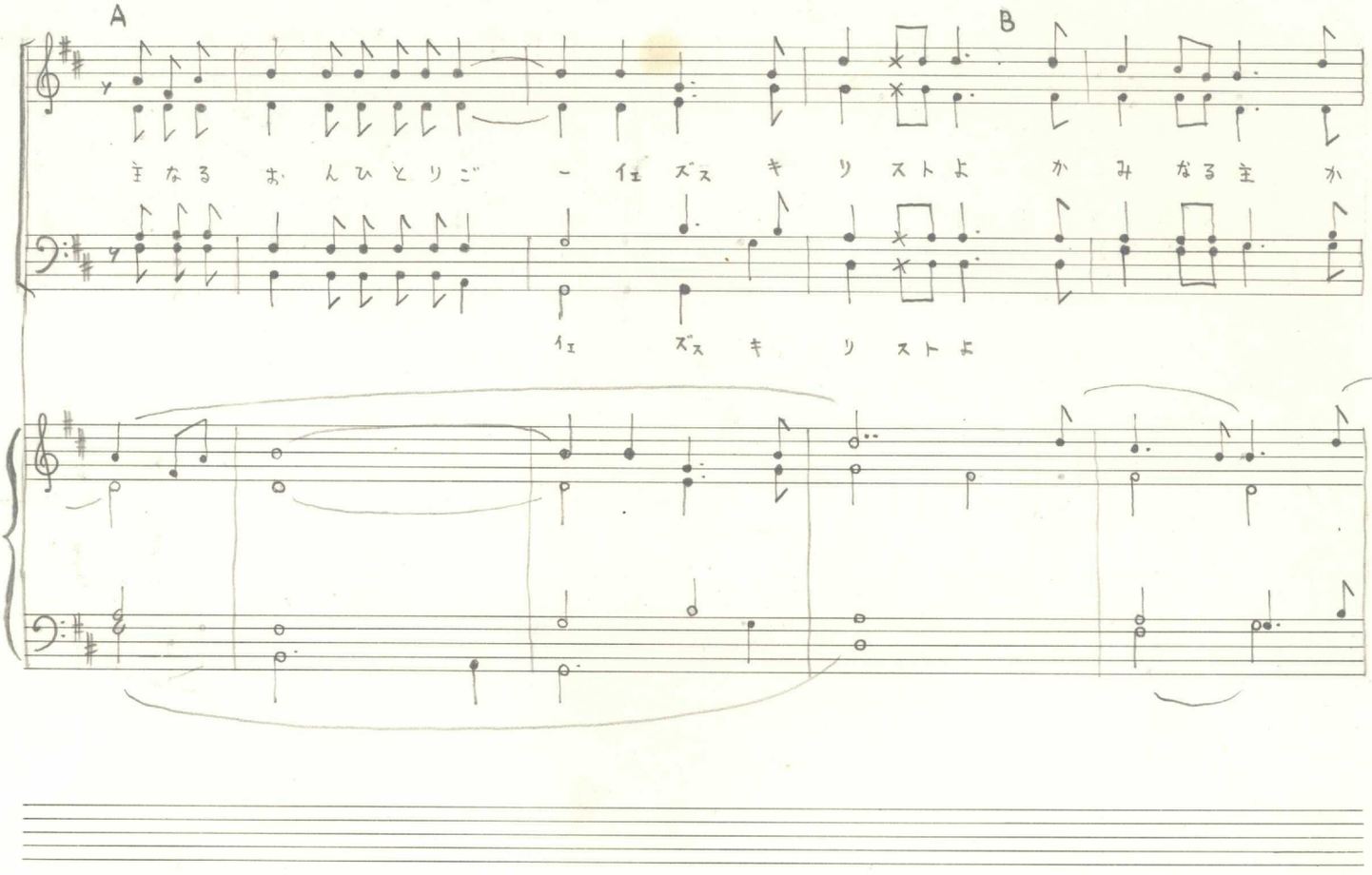
A
B
主なるおんひとりご
ーイエズスキリストよ
かみなる主か
イエズスキリストよ

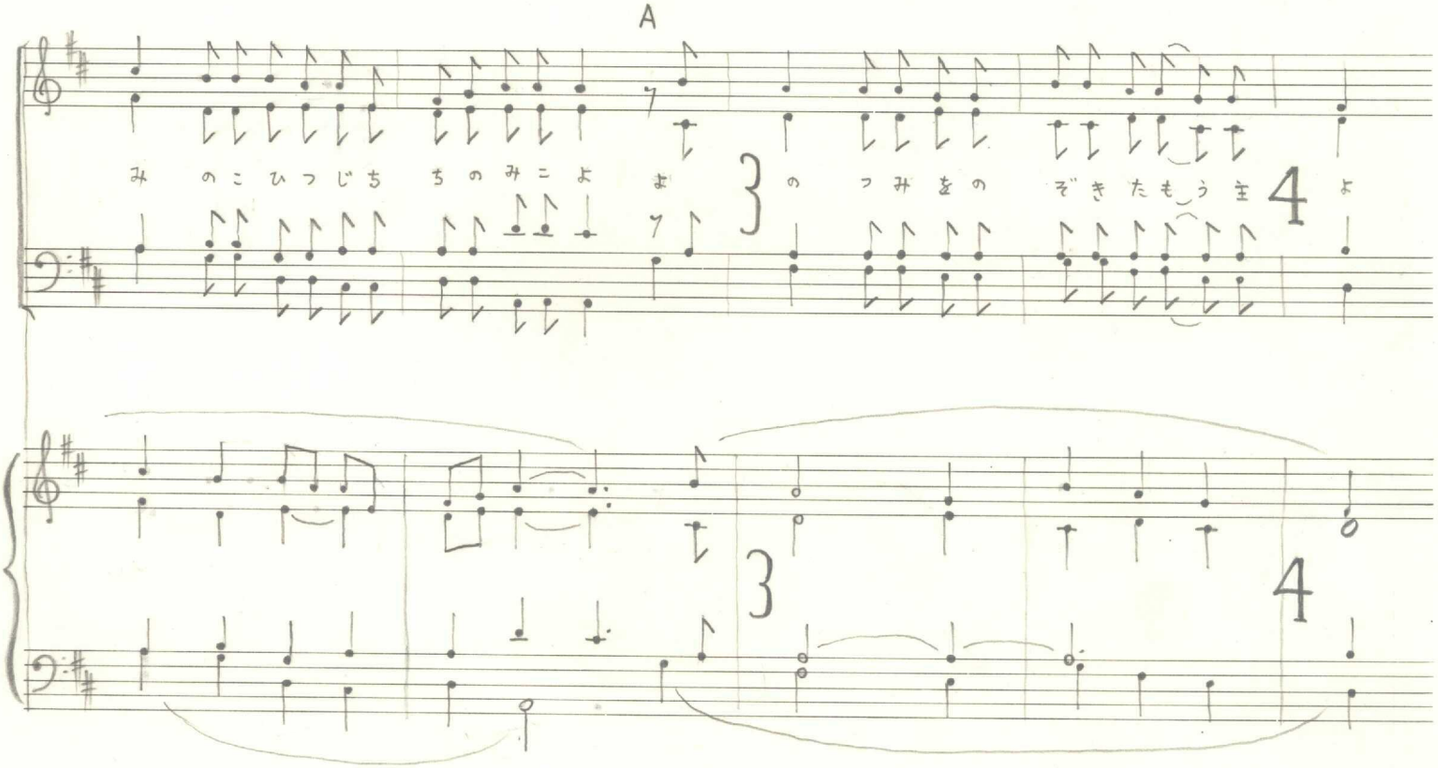
A
みのこひつじちのみこよ
3
のつみをのぞきたもう主
4
よ

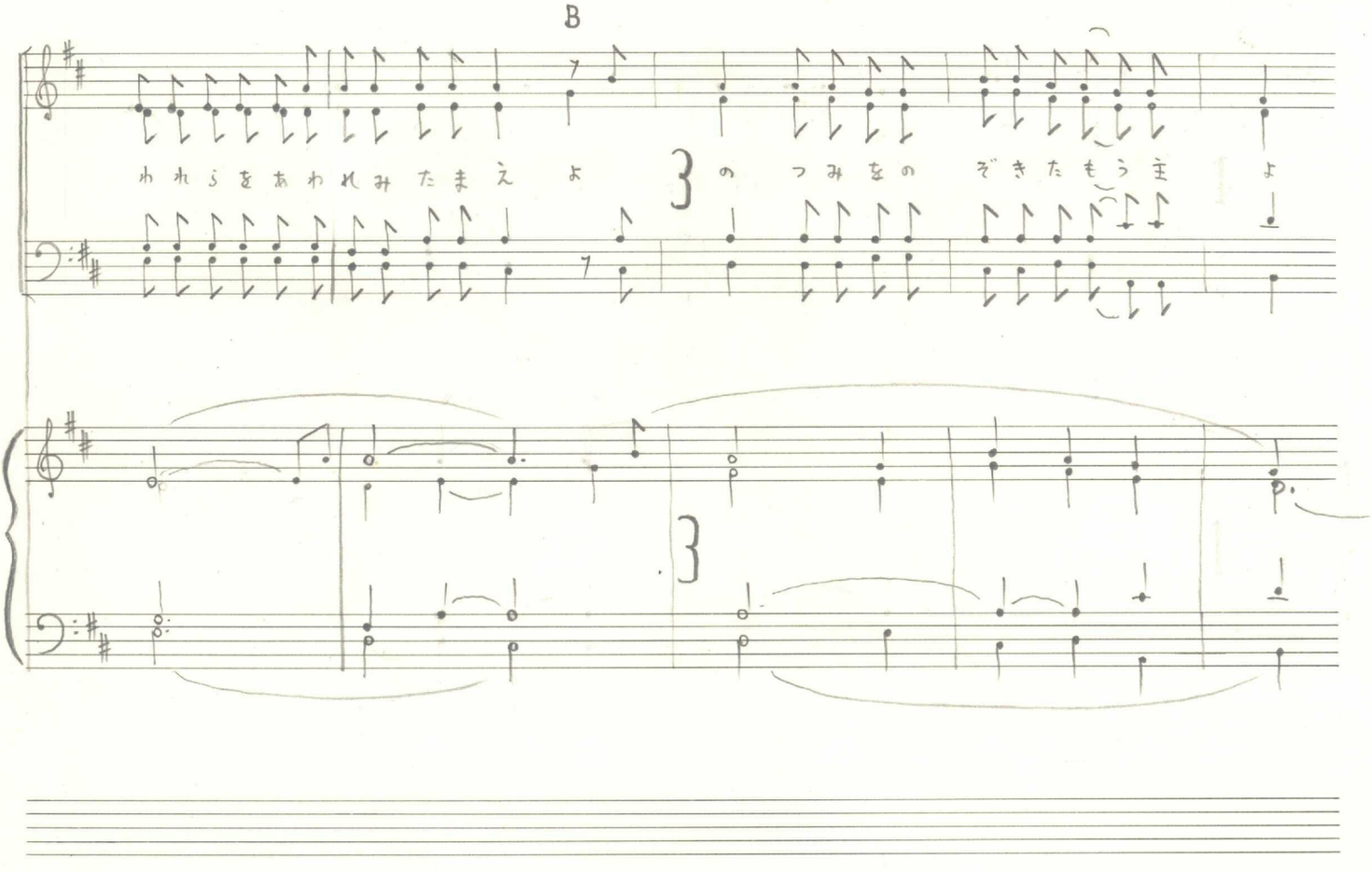
B
われらをあわれみたまえよ
3
のつみをのぞきたもう主よ

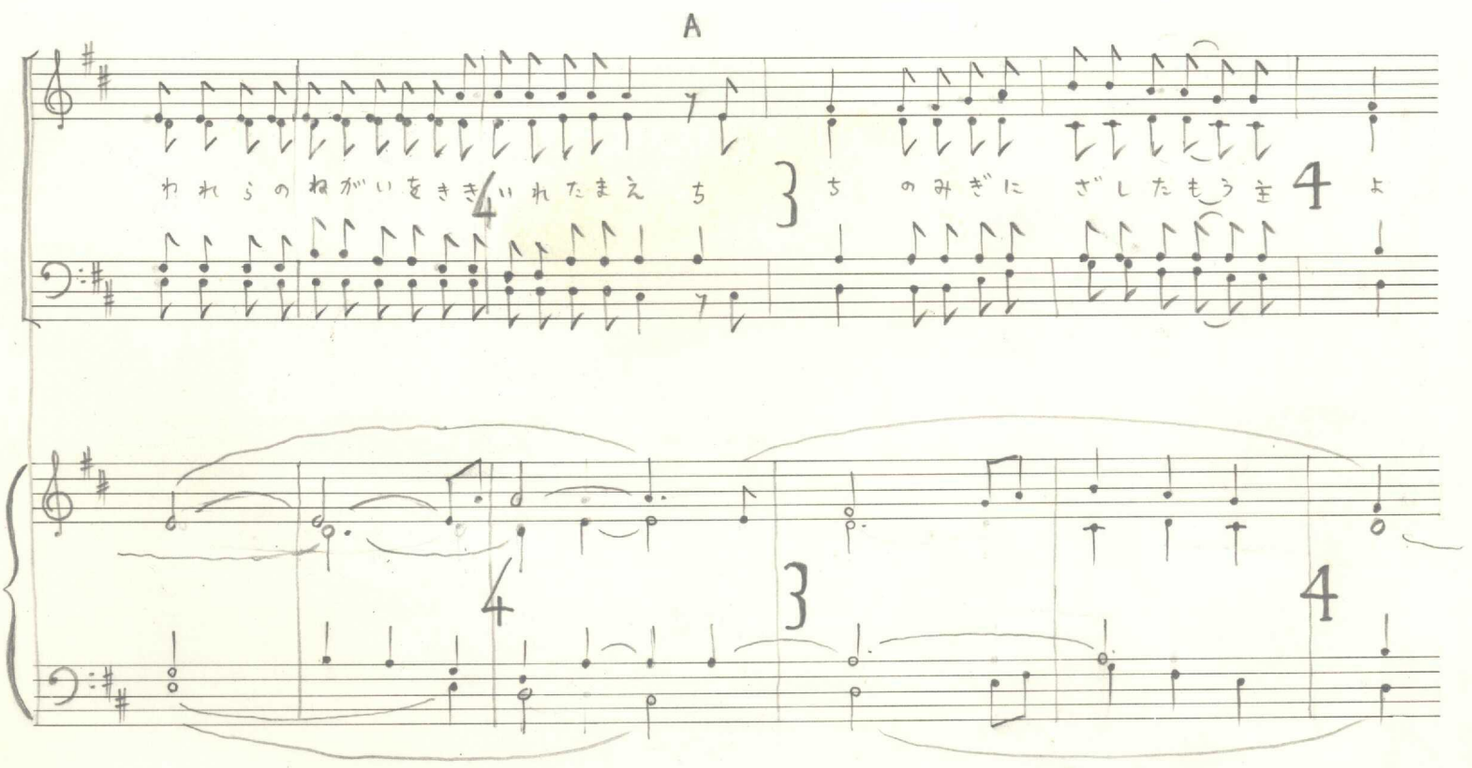
A
われらのねがいをきき
4
いれたまえ
ち
3
ちのみぎにざしたもう主
4
よ

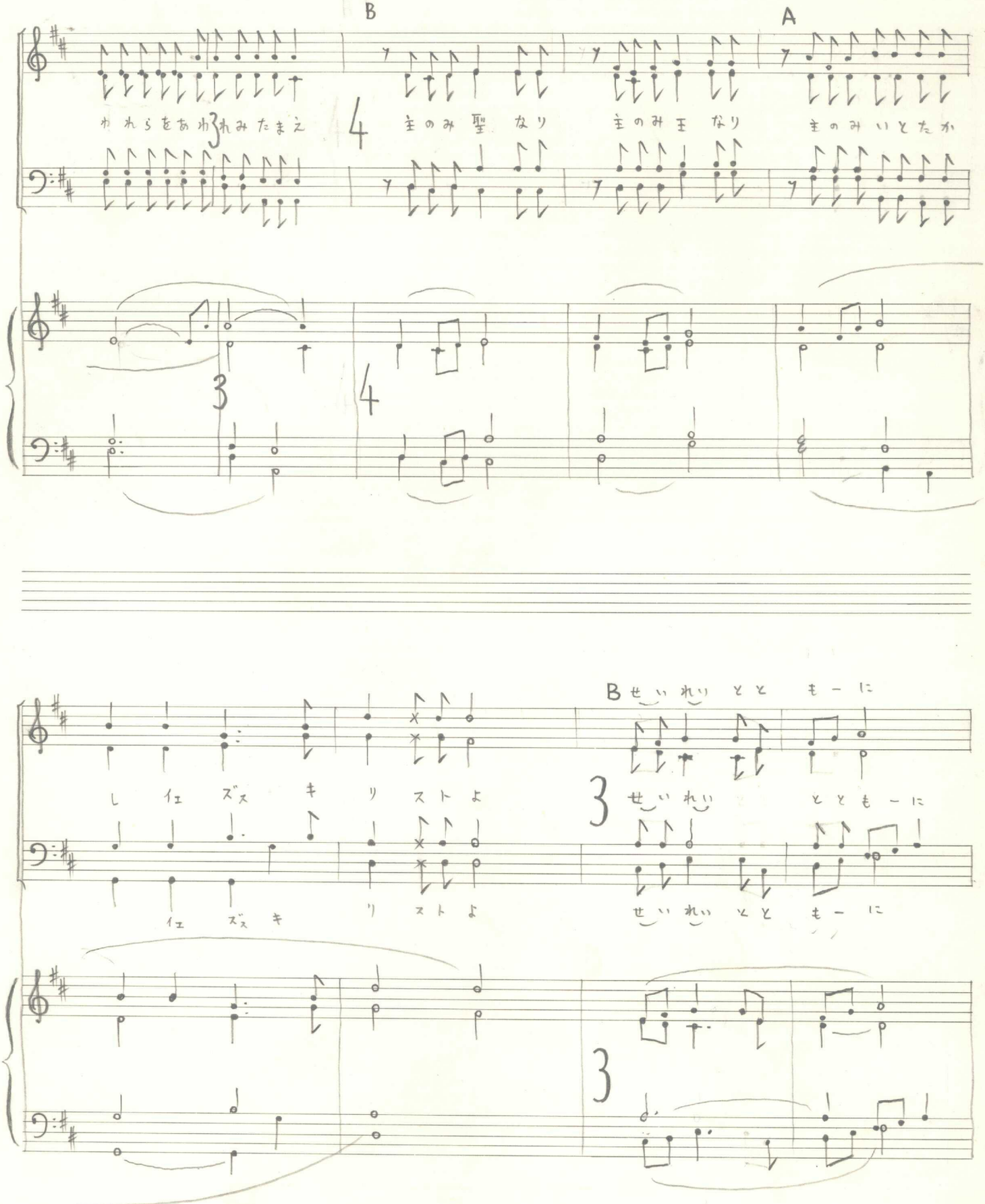
B
A
かれらをあわれみたまえ
4
主のみ聖なり
主のみ王なり
主のみいとたか
3
4
B せいれいとともーに
しイエズスキリストよ
イエズスキリストよ
3
せいれいとともーに
せいれいとともーに
3

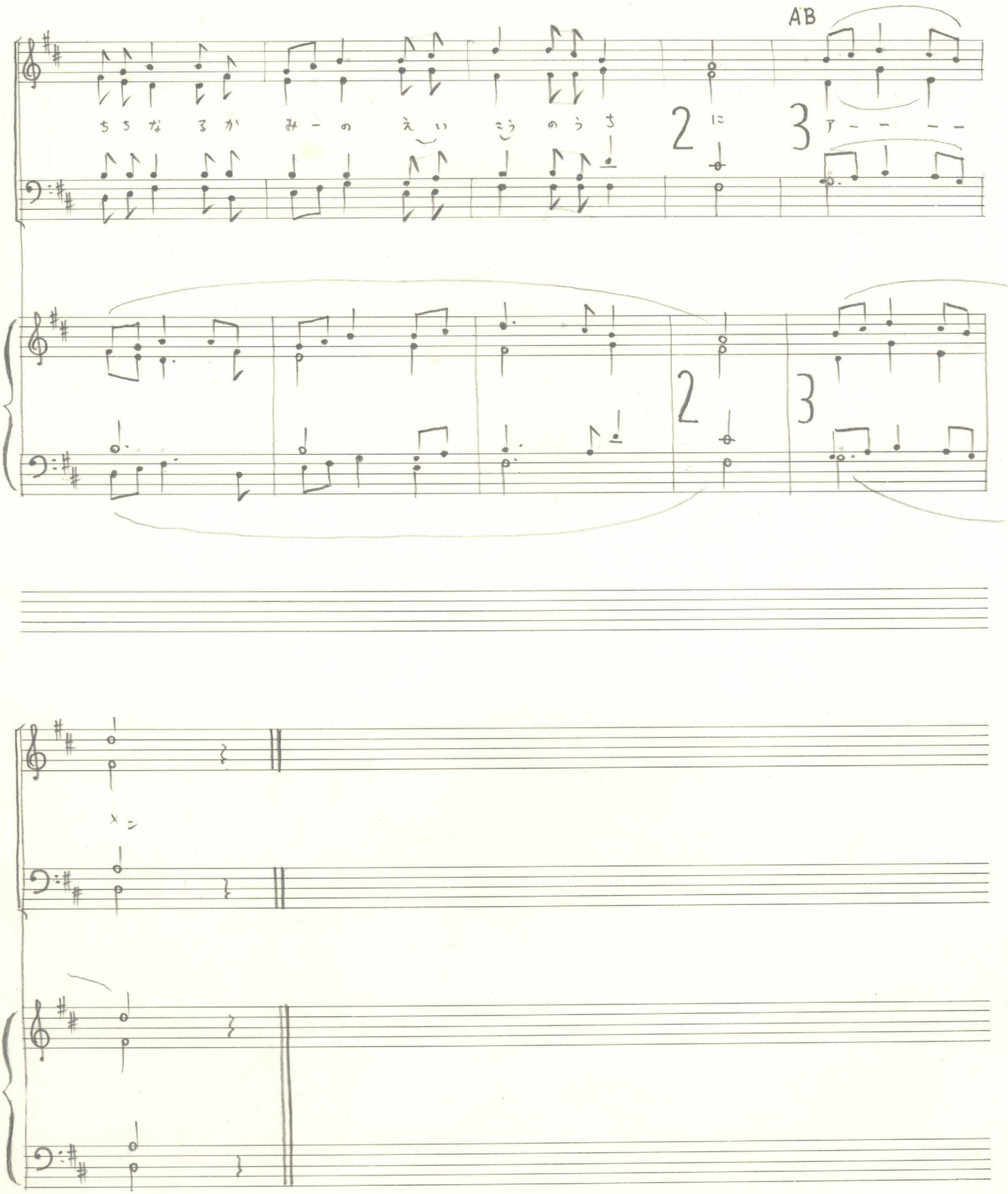
A'B
ちちなるかみーのえいこうのうち
2 に
3 アーーーー
2
3
メン