

# 日経テレコン

記事・ビジネス情報を  
検索してみよう

# 日経テレコン

- 日本経済新聞など**日経各紙**の**記事検索**ができるデータベース
- 企業情報、人事情報などの幅広い**ビジネス情報**を収録
- **マクロ経済統計**（GDP、為替相場、国際収支など）、地域経済・都市データ、日経POS情報などを収録

# 「日経テレコン」への入り方

2025  
8  
9:00~20:00  
カレンダー ▶

図書検索 (簡易検索) | キーワードを入力してください

▶ 詳細検索

OPAC TOP (My Library)

電子リソースポータル

ポジトリ

デジタルライブラリー

電子リソースとは「電子ブック、電子ジャーナル、データベースなどの電子媒体資料の総称」です

<大学関係者の皆さま>

学外から利用する場合は、右のログインボタンを押してください。  
また、利用終了時には必ず右のボタンでログアウトしてください。

🔑 ログイン

[-> ログアウト

⚠️ 注意事項 (Points to note)

はじめて電子リソースを利用する際には、「[電子リソース利用ガイドライン](#)」を熟読してください。また、著作権法や電子リソースの各提供元が定める利用規約・条件等を遵守してください。電子リソースの不適切な利用が行われた場合、個人だけでなく大学全体のサービスの利用を停止されたり、法的措置をとられたりするなど、本学の学習・教育・研究活動に重大な支障をきたすおそれがあります。

■一般的な禁止行為

- (1)個人の学習、教育、研究目的以外で利用すること。
- (2)自動プログラム等による一括または連続的な大量ダウンロード。
- (3)個人利用の範囲を超える手動による大量ダウンロード。
- (4)特定の電子リソースの系統的または網羅的なダウンロード。
- (5)ダウンロードしたデータの無断複製、改変、再配布、転売等。
- (6)著作権者への許諾なしに検索結果を公表すること。
- (7)その他、著作権法、利用規約等に反する行為。

\*それぞれの提供元により各サイトに提示された利用規約やTerms and Conditions、Terms of Useなどに沿って利用しなければなりません。

また、大学では提供元と有料の利用契約を締結することによって電子リソースが利用できます。これが、悪意が単なる不注意にかかわらず、不適切と見なされる行為によって利用できなくなれば、大学および構成員が被る不利益は甚大です。利用者の皆さんが陥りがちな不適切行為と注意事項を「[電子リソースの不適切な利用について](#)」としてまとめましたので、必ずお読みください。

不明な点がありましたら、次の連絡先までお問い合わせください

図書館事務室 電子リソース担当

Phone : 052-832-3163 / E-mail : [lib-somu@nanzan-u.ac.jp](mailto:lib-somu@nanzan-u.ac.jp)

**重要!**

学外から使うときは

AXIAのID/PWで

🔑 ログイン

学内と同じ環境で使える

下へスクロール↓

(図書館TOPページ→電子リソースポータル→**「企業情報・ビジネス」**を選択)

▶ データベース、プラットフォームから探す

■ 目的で絞り込む (複数選択可・下記分野選択と組み合わせることができます)

よく使うデータベース	外国語読本	辞書・事典等	新聞・ニュース
論文・記事 (国内)	論文・記事 (国外)	<b>企業情報・ビジネス</b>	統計・データ
法令・判例	電子ブック・電子ジャーナル	他機関の資料	その他

■ 分野で絞り込む (複数選択可・上記の目的選択と組み合わせることができます)

総合	総合					
人文科学	哲学・心理学	宗教	歴史	言語	文学	その他
社会科学	法律	経済・経営	統計	社会・教育	民俗(族)学	その他
自然科学	数学	物理・化学	工学	その他		

言語	タイトル	概要	同時接続数 その他
日本語	官報情報検索サービス 代行検索 学内接続限定	官報(本紙、号外、政府調達公告版、資料版、目録)をインターネットで検索できるサービスです。昭和22年5月3日・日本国憲法施行日以降~当日発行分(当日分は午前8時30分以降に公開)までの官報が検索できます。 (注)図書館員による代行検索となりますので、利用を希望される方は、レファレンスカウンターでご相談ください。	1
日本語	日経テレコン2.1 接続1 接続2 接続3 講習会用	日本経済新聞をはじめとする日経各紙の記事検索サービスに加え、企業情報、人事情報など幅広いビジネス情報を収録したデータベースです。 (注) PC、USBメモリ等へのデータ保存は違反となります。ログインには、AXIAのアカウントとパスワードが必要です。	3
日本語	日経BP 記事検索サービス	『日経ビジネス』など日経BP社のさまざまな分野の雑誌記事を検索、閲覧できるデータベースです。 (注)ご利用の際は、利用上の注意を確認してください。	年間記事 本数上限: 12,000

下へスクロール↓

言語	タイトル	概要	同時接続数 その他
日本語	官報情報検索サービス 代行検索 学内接続限定	官報（本紙、号外、政府調達公告版、資料版、目録）をインターネットで検索できるサービスです。昭和22年5月3日・日本国憲法施行日以降～当日発行分（当日分は午前8時30分以降に公開）までの官報が検索できます。 (注)図書館員による代行検索となりますので、利用を希望される方は、レファレンスカウンターでご相談ください。	1
日本語	日経テレコン2.1 1 接続1 接続2 接続3 講習会用 	日本経済新聞をはじめとする日経各紙の記事検索サービスに加え、企業情報、人事情報など幅広いビジネス情報を収録したデータベースです。 (注) PC、USBメモリ等へのデータ保存は違反となります。ログインには、AXIAのアカウントとパスワードが必要です。	3
日本語	日経BP 記事検索サービス	『日経ビジネス』など日経BP社のさまざまな分野の雑誌記事を検索、閲覧できるデータベースです。 (注)ご利用の際は、利用上の注意を確認してください。	年間記事 本数上限： 12,000

- **1つの接続**に対して**1人**まで使用可(同時に3アクセスまで)
- PC、USBメモリ等への**データ保存は禁止**
- **利用終了後**は、次の人のために必ず**ログアウト**
- ※**学外利用**は、**AXIAのID・PWでログイン後**に利用

# 講習会の時だけは「ホワイトボードのIDとPWを入力」

The main content area features a "日経テレコン会員ログイン" (Nissai Telecon Member Login) section. This section is highlighted with a blue border. Inside this section, there is a sub-section titled "SSLページに切り替える" (Switch to SSL page). Below this, the login form is displayed. The "ユーザーID" (User ID) input field is circled in red. To its right is a checkbox labeled "保存する" (Save). Below the User ID field is a password input field, also with a "保存する" checkbox. A blue arrow points from the "SSLページに切り替える" link above to the "ユーザーID" field.

At the bottom of the login form is a large blue button labeled "ログイン" (Login). Below the button, it says "※ユーザーID、パスワードをお忘れの方" (※For those who have forgotten their user ID or password).

# 接続できなかった場合の表示

日経テレコン会員ログイン

ご契約のアクセス可能上限数を超えました。しばらくしてから、再度ログインしてください。

ユーザーID  保存する

パスワード  保存する

チャージコードも入力する  チャージコードとは

**ログイン**

※ユーザーID、パスワードをお忘れの方

アクセス数の上限を超えている  
★IDとPW入力ではありません

## 【解決法】

- ① 違う接続番号を試す
- ② 全て使用中の場合  
時間を置いてリトライ

# TOPページ：横断検索

※記事・企業・人事・業界情報を横断検索

# 新聞記事を検索する

★絞り込み機能を利用する

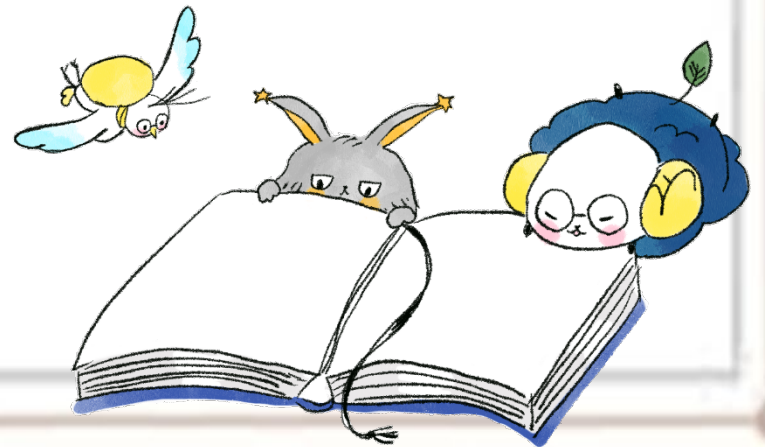

# ①新聞記事を検索：キーワード入力

日経テレコン

メディアを探す お問い合わせ ヘルプ ログアウト t210118193 さん

メインコンテンツ

- ホーム
- 記事検索
- 記事検索
- ナビ型記事検索
- 企業検索
- 人事検索

ニュース・最新情報

- ニュース
- きょうの新聞
- アジア経済ニュース

中小企業

履歴

コンテンツを編集 更新

お知らせ

「登録したお客様」の人事異動情報を「メール（見出し無料）」でお知らせします。（詳細）  
簡単な登録は[こちらから](#)

「ケップル スタートアップ企業情報」、日経「NEXTユニコーン調査」の有望企業170社を収録(2020年12月10日)

「中部経済新聞 中経企業年鑑」の2021年版、東海四県に本社を置く約2,800社を収録(2020年12月9日)

「日経業界分析レポート」を237業界に拡充 2業界を新規追加

「自動車」や「Eコマース」など18業界の内容更新、コロナ影響の解説に要注目(2020年12月7日)

## ②新聞記事を検索：ポップアップ

日経テレコン

お知らせ 媒体を探す サポート t210126286 さん

メインコンテンツ

ホーム 一括検索(中小企業)

中小企業 再検索 印刷

284554件です

見出しを表示します。  
※見出しは無料です。

見出しがすべて表示

OK キャンセル

記事検索メニューで全記事・全媒体で検索する

※見出し：「記事タイトル」のこと

# ③新聞記事を検索：ポップアップ

★絞り込み機能を有効活用しよう★

日経テレコン

お知らせ 媒体を探す サポート t210126286 さん

メインコンテンツ

ホーム 一括検索(中小企業)

284554件です

**重要!**

絞り込み画面に遷移

OK キャンセル

記事検索メニューで全期間・全媒体で検索する

# ④新聞記事を検索：条件設定(絞り込み) 画面例

件数が更新される

267264件です

新しい順 に 20 件ずつ

見出しを表示

新規 中小企業 再検索

絞り込みキーワード候補 (記事の分類・主題語で絞り込み検索します)

テーマ	業界	会社・団体・人物	一般用語
政策・制度	76321	公的機関・大学	56706
行政	74066	銀行・信用金庫	46256
経済	41071	企業	2008
		政府	7268
		自民党	3561
		中小企業	84268
		発表日	12175
		東京電力	10263

期間や検索方式など  
検索条件を指定  
(+で展開)

各媒体で絞り込み可能  
(+で展開)

検索条件

+ 詳細

初期の検索条件

現在の検索条件を保存

特定の記事を除く

1カ月 3カ月 6カ月 1年 全期間 20200615 ~ 最新

すべての媒体を選択/解除

媒体を探す

すべて展開 折りたたむ ヒットした媒体を表示

+ 新聞 (227887)	+ 調査・統計・マーケティング (46)
+ 日経各紙 (227887)	- 統計情報 (46)

# 新聞記事を検索：条件設定(絞り込み) 画面〈拡大〉

条件をすべて設定したら

①「再検索」②「見出しを表示」の順にクリック

※見出し：「記事タイトル」のこと

# ⑤新聞記事を探す：見出し一覧

※見出し：「記事タイトル」のこと

> 記事検索  
> ナビ型記事検索

📄 企業検索 +  
👤 人事検索 +

**ニュース・最新情報** -

🌐 ニュース +  
📰 きょうの新聞 +  
Asia アジア経済ニュース

📊 データ&ランキング +

**891件です**  に  件ずつ   本文の一部を表示  画像表示

検索キーワードとの関連度が高い記事が見つかりました。  
検索キーワードとの関連度が他より高い記事には「関連度：高」のラベルが表示されます。  
お探しの記事を見つける手がかりの1つとしてお役立てください。

一括チェック     1-40/891件 <<先頭 <戻る

**工作機械AI変革（下）先端品開発、国内に軸足 DMG森は近畿の拠点再編 自動化設備の納期短縮**  
   
2026/02/26 日本経済新聞 朝刊 20ページ 絵写表有 2118文字 PDF有

韓国高度人材 起業に参る デジタルおばあさん 5倍 出世競争に横気 (ア...

# 新聞記事を検索：見出し一覧〈拡大〉

見出し(記事のタイトル):テキスト形式で表示

PDF:切り抜き(紙面)イメージで表示

工作機械AI変革(下) 先端品開発、国内に軸足 DMG森は近畿の拠点再編 自動化設備の納期短縮

PDF表示 | 同じ連載・特集(2件)

2026/02/26 日本経済新聞 朝刊 20ページ 絵写表有 2118文字 PDF有

掲載日

新聞名

掲載面・頁

※見出し(記事タイトル)をクリックすると「テキスト形式」、PDFをクリックすると切り抜きイメージがそれぞれ表示される

## ⑥新聞記事を検索：便利な機能

参考文献リストに加える時は「テキスト形式」で記事を表示して、ここをコピーして貼り付けると転記ミスが回避できる!

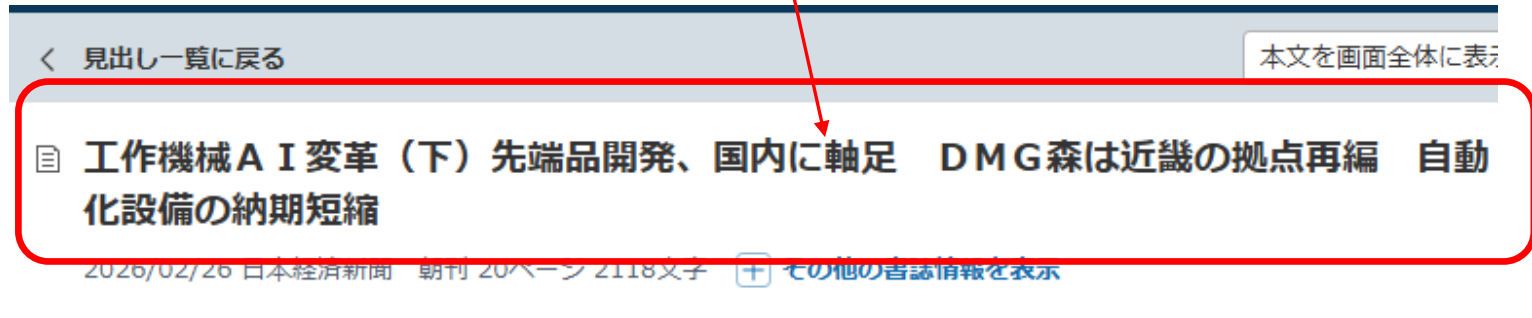

工作機械メーカーが拠点再編を進めている。機械を自律的に動かす「フィジカルAI（人工知能）」をした機械などの開発体制を充実させつつ、国内での生産性向上に知恵を絞る。技術進歩が激しい今こそ、技術の開発と生産両面でノウハウを国内に集中。中国など新興勢が世界で台頭する中、日本勢の優位を維

注) PDF：切り抜き(紙面)イメージで表示したものはコピーできません

# 日経テレコン

企業情報  
マクロ経済統計など

# 企業情報を検索する

★「日経会社プロフィール」を利用する

# ① 企業情報を検索

日経テレコン

お知らせ 媒体を探す

メインコンテンツ

ホーム

記事検索

企業検索

人事検索

ニュース・最新情報

ニュース

きょうの新聞

アジア経済ニュース

キーワードを入力してください

「日経業界分析レポート」日経記者が369業界を“図表で”徹底解説  
市場シェア・競争環境・規模予測・バリューチェーンを図表中心に直感把握/PDF約20ページで

テレコンの業界情報を最大限活用する！「業界情報活用ガイド」を今すぐダウンロード  
よくある業務シーン別の活用ポイントも紹介し、“調べ方の効率化”を支援。

2025年「国内スタートアップ企業資金調達ランキング」

2025年「NEXTユニコーン」選定企業一覧。企業価値を大きく伸ばすスタートアップ  
→「ケップルスタートアップ企業情報」企業情報を見る  
→関連記事（日本経済新聞）

日経テレコン

お知らせ 媒体を

メインコンテンツ

ホーム

記事検索

企業検索

企業検索(国内一括)

人事検索

ニュース・最新情報

ニュース

ホーム

企業検索(国内一括)

企業名

会社名から検索

事業内容から検索

会社名または法人番号を入力してください

カナ

前方一致

検索

検索条件 詳細条件を開く

本社所在地

選択なし

北海道

青森

業種

選択なし

食品

繊維

約2万社のデータと  
約3,500社の企業決算を検索可能

# 企業情報を検索：ポップアップ

日経テレコン

お知らせ 媒体を探す サポ

メインコンテンツ

ホーム

記事検索

企業検索

企業検索(国内一括)

人事検索

ニュース・最新情報

ニュース

きょうの新聞

Asia アジア経済ニュー

10件です

会社名順

20

件ずつ

見出しを表示 ※見出しは無料です

会社名から検索

事業内容から検索

再検索

検索対象の設

選択なし

食品

繊維

① 「見出しを表示」

見出しを表示します。

② 「OK」

OK キャンセル

# 企業情報を検索：日経会社プロフィール

- ① 企業名に☑**: A red box highlights the search filter '会社名から検索' (Search by company name) and the search input field containing 'KDDI'.
- ② 本文表示**: A red box highlights the '本文表示' (Show main text) button in the search filters.

The search results table shows the following data:

検索結果	収録決算期	提供項目
<input checked="" type="checkbox"/> KDDI (株) [9433] 東京都千代田区飯田橋3-10-1 ガーデンエアタワー 通信	2024/03-2022/03	[単独本決算] 2023/09-20
<input checked="" type="checkbox"/> 日経会社プロフィール	2024/03-2022/03	[単独中間決算] 2023/09-20
<input checked="" type="checkbox"/> 企業決算	2024/03-2022/03	[連結本決算] 2023/09-20
<input checked="" type="checkbox"/> [単独本決算]	2024/03-2022/03	[連結中間決算] 2023/09-20
<input checked="" type="checkbox"/> [連結本決算]	2024/03-2022/03	

# 企業情報を検索：日経会社プロフィール

【基礎情報、業績・財務情報、ステークホルダー、経営・設備】

各項目へジャンプ

スクロールで上から順に

基礎情報

業績・財務情報

ステークホルダー

経営・設備

2022年3月

会社名	KDDI (株)	会社名 (英文)	KDDI Corp.
上場取引所	東証プライム	株式コード	9433
日経 会社コード	04111	設立年月日	1984年6月1日
本社所在地	〒102-8460 東京都千代田区飯田橋3-10-10 ガーデンエ	電話番号	03-3347-0077

# 企業情報を検索：日経会社プロフィール(PDF表示)

見出し一覧に戻る

本文を画面全体に表示

印刷

## KDDI (株)

日経会社プロフィール

全て

チェックした項目でレポート出力

基礎情報      業績・財務情報      ステークホルダー      経営・設備

基礎情報

2022年3月

会社名    KDDI (株)    会社名 (英文)    KDDI Corp

日経テレコン21

KDDI I194331

日経会社21

### 財務情報

2022

公告掲載紙    自社ホームページ、日本経済新聞

科目	金額(百万円)	
	2021年3月#	2022年3月#
資産の部		
流動資産	3,558,928	3,667,028
固定資産	4,976,398	7,417,350
資産合計	10,535,326	11,084,379
負債・純資産の部		
流動負債	3,516,383	4,015,953
固定負債	1,759,474	1,557,762
純資産	5,259,469	5,510,663

【連結】  
貸借対照表

2021年3月

2022年3月

# データ&ランキング マクロ経済統計を検索する

# 「データ&ランキング」

※ビジネスに関連する各種ランキング記事や、各種統計データ、業界情報を閲覧できる

- メインコンテンツ +
- ニュース・最新情報 -
  - ニュース +
  - きょうの新聞 +
  - Asia アジア経済ニュース
- データ&ランキング -** (highlighted with a red circle)
  - Rank 調査・ランキング
  - Macro マクロ経済統計
  - Area 地域経済・都市データ
  - POS POSランキング
- 専門情報 +

The main content area features a search bar with the placeholder text "キーワードを入力してください" and a search button. Below the search bar, there is a list of articles with various tags:

- Update** 日経記者が357業界を徹底分析「日経業界分析レポート」。32業界最新化 (9)
- Update** スタートアップ企業 資金調達額ランキング 2023年上期に更新！ (7月27日)
- What'sNew** 国内MBO買収金額ランキング TOP30 2021年～2023年上期 (7月26日)
- Update** 国内M&A買収金額ランキング 2023年上期に更新！ (7月14日)
- What'sNew** 幅広いライフステージの働く女性に役立つ情報を幅広く提供「日経xwomari
- Update** 10～3月実績の売上推移、市場シェアを速報「日経POS情報マーケットレポ-
- おすすめ** 未来の市場をつくる100社 (2023年版)。次にブレイクするベンチャー企業
- おすすめ** 2022年 NEXTユニコーン発表 (日経調査) 自動運転や法律業務のデジタル化
- Update** 著名人が半生を語る『私の履歴書』からビジネスのヒントをさがす ※毎月更

# メインコンテンツ「データ&ランキング」の拡大

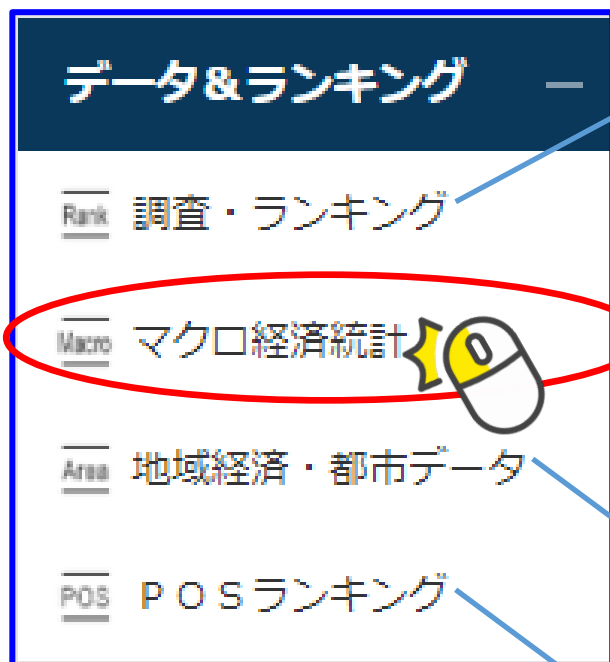

日経各紙などに掲載された  
調査・ランキング

マクロ経済統計  
(GDP・為替相場・国際収支)  
国別主要経済統計

都道府県や市区町村ごとの  
人口・面積・財政・地域の特性や  
自治体の施策などに関する解説

日経POS情報・売れ筋商品ランキング

「マクロ経済統計」から  
「日銀短観」のデータを閲覧するには...

# 「データ&ランキング」：マクロ経済統計

日経テレコン

お知らせ 媒体を探す サポ

ホーム データ&ランキング

マクロ経済統計

キーワードを入力してください 検索

マクロ経済統計 国別主要経済統計

クリックすると、「日経NEEDS統計データ」の見出しを表示します。  
GDPや為替相場、国際収支などマクロ経済の指標を表やCSVファイルでご覧いただけます。

【景気・企業経営】

- 名目GDP
- 実質GDP
- GDPデフレーター
- 景気動向指数
- 法人企業統計
- 日銀短観

【物価・市況・金利】

- 株価指数
- 為替相場
- 商品指数
- 貸出金利
- 6大都市市街地価格指数
- オフィスビル賃貸料指数
- マネーストック

メインコンテンツ

- ホーム
- 記事検索
- 記事検索
- ナビ型記事検索
- 企業検索
- 人事検索

ニュース・最新情報

- ニュース
- きょうの新聞
- Asia アジア経済ニュース

# 例：2025年10-12月期の日銀短観（数値データ）

> 記事検索  
> ナビ型記事検索

企業検索 +  
人事検索 +

ニュース・最新情報 -

ニュース +  
きょうの新聞 +  
アジア経済ニュース

データ&ランキング -

調査・ランキング  
マクロ経済統計  
地域経済・都市データ

日銀短観の統計データを検索

67件です 新しい順 に 20 件ずつ 見出しを表示  本文の一部を

検索キーワードとの関連度が高い記事が見つかりやすくなりました。  
検索キーワードとの関連度が他より高い記事には「関連度：高」のラベルをお探しの記事を見つける手がかりの1つとしてお役立てください。

一括チェック 本文表示 PDF表示 記事保存 全ページ解除 1-20/67

**2025年10-12月期の日銀短観（数値データ） 2025年12月15日時点**  
目録 **関連度:高** 2025/12/15 日経NEEDS統計データ 466文字

2025年7-9月期の日銀短観（数値データ） 2025年10月1日時点  
目録 **関連度:高** 2025/10/01 日経NEEDS統計データ 463文字

2025年4-6月期の日銀短観（数値データ） 2025年7月1日時点  
目録 **関連度:高** 2025/07/01 日経NEEDS統計データ 462文字

## 目 2025年10-12月期の日銀短観（数値データ）2025年12月15日時点

2025/12/15 日経NEEDS統計データ 466文字 [+](#) その他の書誌情報を表示

[詳細データ](#)

### 2025年10-12月期の日銀短観（数値データ）2025年12月15日時点

	大企業・製造業・業況	大企業・非製造業・業況	大企業・全産業・業況	中堅企業・製造業・業況	中堅企業・非製造業・業況	中堅企業・全産業・業況
2024/4-6	13	33	22	8	22	16
2024/7-9	13	34	23	8	23	16

2025/7-9		-28		-37		-39
2025/10-12		-28		-39		-40

単位：回答社数構成比、%ポイント。業況は「良い-悪い」。製商品需給判断は「需要超過-供給超過」。

販売価格判断と仕入価格判断は「上昇-下落」。生産設備と雇用人員は「過剰-不足」。

2003年9月調査以前は旧ベース

出典：日本銀行「[企業短期経済観測調査](#)」

数値は公表時点。最新の数値とは異なる場合があります。

CSVファイルでは1974年からのデータを取得できます。

単位・出典など

# 詳細データをクリックして「CSV形式で表示」

見出し一覧に戻る 本文を画面全体に表示 印刷

目 2025年10-12月期の日銀短観（数値データ） 2025年12月15日時点  
2025/12/15 日経NEEDS統計データ 466文字 [+ その他の書誌情報を表示](#)

**2025年10-12月期の日銀短観（数値データ） 2025年12月15日時点**

	大企業・製造業・業況	大企業・非製造業・業況	大企業・全産業・業況	中堅企業・製造業・業況	中堅企業・非製造業・業況	中堅企業・全産業・業況	
	A	B	C	D	E	F	G H
2024/4-6	2025年10-12月期の日銀短観（数値データ） 2025年12月15日時点						16
2024/7-9	単位：回答社数構成比、%ポイント。業況は「良い-悪い」。製商品需給判断は「需要超過-需要不足」。販売価格判断と仕入価格判断は「上昇-下落」。生産設備と雇用人員は「過剰-不足」。						16
	2003年9月調査以前は旧ベース						
	出典：日本銀行「企業短期経済観測調査」						
	数値は公表時点。最新の数値とは異なる場合があります。						
	大企業・製造業	大企業・非製造業	大企業・全産業	中堅企業・製造業	中堅企業・非製造業	中堅企業・全産業	中小企業
1974年4月	8	N.A.	N.A.	14	N.A.	N.A.	8
1974年7月	-18	N.A.	N.A.	-15	N.A.	N.A.	-14
1974年10月	-35	N.A.	N.A.	-33	N.A.	N.A.	-30
1975年1月	-56	N.A.	N.A.	-53	N.A.	N.A.	-49
1975年4月	-57	N.A.	N.A.	-53	N.A.	N.A.	-51

# 使用後は必ずログアウト！！

日経テレコン

お知らせ 媒体を探す ヘルプ ログアウト

メインコンテンツ

- ホーム
- 記事検索
- 企業検索
- 人事検索

キーワードを入力してください

Update 日経記者が357業界を徹底分析「日経業界分析レポート」。1業界追加、28業界最新化（8月9日）

Update スタートアップ企業 資金調達額ランキング 2023年上期に更新！（7月27日）

What's New 国内MBO買収金額ランキング TOP30 2021年～2023年上期（7月26日）

おしまい

