日本語論文
参考文献の見方

例①

図書

著者名	書名	出版者	出版年	総ページ数
浜田晋.	心をたがやす.	岩波書店,	2010,	262p,

(岩波現代文庫, 社会, 206).

シリーズ名	シリーズ番号

：OPAC検索に使える情報

※ . , ( ) ・「 」 などの記号は入力しない

：OPAC検索に使えない情報

例②

雑誌中の論文

著者名　　論文名

増井良啓　「時の問題　移転価格税制の最近の動き」

法学教室　414号　p.38-44　**(有斐閣,** 2015).

雑誌名　巻号　掲載ページ　**出版者**,　出版年

：OPACで検索できる情報

※()「」などの記号は入力しない

：OPACで検索できない情報

論文名や著者名では検索不可！

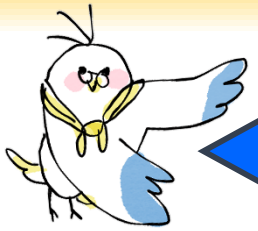

例③

論文集（単行本）中の論文

著者名　　論　文　名

天野 雅敏 . “近世前期名古屋における商業の展開と商業経営.”

『近世名古屋享元絵巻の世界』 .　書 名

林董一編.　清文堂出版, 2007,　p.77-99.

編者名　　出版者,　出版年　　掲載ページ

OPACで探す時は…

× 著者名　× 論文名

○ 編者名　○ 書名

：OPACで検索できる情報

：OPACで検索できない情報

参考文献の書き方は
分野によって違うので
担当教員に必ず確認しましょう。