

WORLD

文化会誌

2025



Contents

文化会とは	2
委員長あいさつ	3
団体紹介	4
アンケート	19
編集後記	34

文化会とは、

加盟団体（現在15団体）から選出された代表者で運営される組織です。加盟団体が日々活動していく中で発生する問題を議題として取り上げ、解決し各団体の活動が発展できるように体制を整えていくことを目的としています。大学との交渉に努め、団体の枠を超えた協力体制を作ることで文化会は団体主体の活動をサポートしています。

文化会に加盟していると何がいの？

消耗品制度・備品企画援助制度

- －文化会から活動のための資金が支給されます

大型備品援助制度

- －大学から備品の購入援助を予算内で受けられます。

コピー機無償利用

- －文化会所有のコピー機が無料で使えます

練習場所の使用

- －リハーサル室、パート練習室などが使えます

つまり！

文化会に加盟することによって各団体は活動の幅が広がり精力的に活動していくことができるのです。

新入生の皆さんへ

第 31 代文化会執行委員長 三上花織

新入生の皆さん、ご入学おめでとうございます。今、大学に入学されてどんな気持ちでしょうか。これから始まる新生活に緊張したり、もしくは期待したり。本当に人それぞれかと思います。ちょうど 1 年前、私もこの南山大学に入学してとても緊張していたのを思い出します。でも大丈夫。少しずつ慣れていって、きっと 1 年後の今頃には私みたいに「1 年前の今頃すごい緊張してたな～」と感慨深くなっているはずです。

さて、大学生活で楽しいことと言えば沢山ありますが、ここでは部活動やサークル活動についてお話ししようと思います。恐らく沢山のサークルや部活動があって、「どこに入ればいいのかわからない！」という状況に陥っている人もいるかもしれません。そのような人たちに私がおすすめするのは、少しでも気になる団体があるなら体験入部や見学に積極的に行くことです。

私は気になる団体に片端から見学や体験入部に行って、最終的に 2 つのサークルに入りました。その過程で沢山の友人ができましたし、サークルそれぞれの空気を感じることができてとても良い勉強になりました。また、そのサークルでのご縁もあって今こうやって文化会の執行委員長という役職に就かせていただいています。新入生歓迎期間中は、多くの先輩方が心優しく迎え入れてくれますので、気になること、不安なことを全部聞いて自分に合っているなと思うところにぜひ飛び込んでみてください。きっと新しい自分に出会えるはずです。

ちなみに、部活動ではありませんが、当資料を制作している私たち文化会という組織も、運営メンバーを募集しています。文化会に所属する団体（当資料で紹介する団体）と大学を仲介するような団体で、新入生歓迎イベントであるフレッシュマン祭や BUN BUN FESTA の企画や、各団体への支援制度という形で皆さんと間接的にかかわっています。こう言った裏方の仕事や組織運営にご興味がありましたら、下記 Google フォームにてご連絡ください。



←こちらが文化会への
連絡フォームになります。

団体紹介

アメリカ民謡研究会5
NK type S(軽音楽部)6
管弦楽団7
ギターアンサンブル8
ギター音楽研究会9
軽音楽部10
ジャズ研究部 N.A.Q.11
吹奏楽団12
Hello MUSIC13
裏千家茶道部14
演劇部15
表千家茶道部16
美術部17
野外宗教劇(PPC)18

今回記載がなかった“和太鼓団体咲楽”は、上記団体に加え、南山大学 web ページの“クラブ・サークル一覧”で紹介しています！！

><https://office.nanzan-u.ac.jp/student-services/clubs/clublist/>



アメリカ民謡研究会

AMK アメ研 | 一番自由な軽音楽部活

アメリカ民謡研究会とは？

自分たちでオリジナルソングを作り、ライブやネット上に音源をあげている団体です。
主に第二クラブハウス棟で活動しています。
右のQRコードから歴代OBOGの曲が聞けます！



AMKの1年

- 4月 フレッシュマン祭
- 6月 新入生バンド結成
- 7月 1年生初ライブ(コピー)
- 8月 夏合宿(曲を作る！)
- 11月 大学祭ライブ
- 12月 レコーディング
- 2月 冬合宿

部員AさんにとってのAMKとは、...

やっぱり、音楽を通じて人と人が繋がれて、
それを作品にもでき、かけがえのない大学生活を送れる、

そんな「フィールド場所」です。。

各種 SNS はこちら

@nanzan_amk



LINE オープンチャット

NKtypeS (軽音楽部)

【活動場所】:八事サウンドノートなど、名古屋市内のライブハウス

【活動日時】:毎週木曜日お昼休み

【活動内容】 私たちはコピーバンドを中心に行っている軽音団体です。NKtypeS では月に一回ライブをしています。NK だけのライブもあれば、他団体との合同ライブ、OBOG の先輩方とのライブもあります。また、幅広いジャンルの音楽を演奏しているため、新しい音楽との出会いもあります。少しでも興味があったら是非足を運んでみてください！私たちと一緒に音楽で最高の大学生活を送りましょう♪



@NKTYPES

《一年間のライブ予定》

- 4月 フレッシュマン祭/ 新歓ライブ
- 6月 6月ライブ/一年主体ライブ
- 7月 7月ライブ
- 8月 8月ライブ (学内)
- 9月 夏合宿🍷
- 10月 10月ライブ
- 11月 大学祭
- 12月 12月ライブ/定期演奏会
- 2月 2月ライブ
- 3月 一年主体ライブ/卒業ライブ

管弦楽団

年2回の定期演奏会に向けて日々練習しています。定期演奏会の他にも、大学祭等の学内での演奏や依頼演奏も行っています。

活動場所：体育センター地下練習室

日時：水 15：30～18：30

土 13：30～18：30



楽器経験の有無に関わらず、気軽に体験にお越しください^^

愉快的オケ人があなたをお待ちしております♪



主幹 竹内 真尋

nanzan_univ_orchestra@hotmail.co.jp



[年間予定]

5月	定期演奏会
8月	夏合宿
11月	大学祭
12月	定期演奏会
2月	春合宿

ギターアンサンブル

クラシックギターを用いて、クラシックだけでなく、邦楽、洋楽、アニソンなど幅広いジャンルの曲を練習しています！！何か新しい趣味を見つけない方、大学から音楽を始めたい方、ギターに興味のある方はぜひ遊びに来てください！！

♪活動場所

H棟パート練習室等

♪活動日時

毎週水曜15:20-18:30

毎週土曜13:30-18:30

♪年間予定

5月 ギター連盟演奏会

9月 夏合宿

11月 大学祭

12月 定期演奏会

3月 春合宿



名刺：川原 楓



合宿
楽しい！

ようこそ
ギタアン
へ！

初心者
大歓迎♪

のぞみちゃんはおたと部員のことを1番に考えてくれる頭脳川原さんで、温かみのあるおひさまみたいな主幹です！優しくて面倒見がよく、とっても話しやすいです！K-POPが大好きなので K-POP 好きの方はぜひ話しかけてみてください！

ギタアンの好きなところは？

仲が良いところ

あったかいところ！

みんな優しくて穏やかなところ

活動はここから
チェック！



@NIGUITAEN

ギター音楽研究会



活動内容

私たちはコピーバンドを中心に活動している南山大学の「軽音団体」です。

※ギター音楽は研究していません。

学内の大きなホールを利用できるため出演費が抑えられたり、軽音団体の中で部費が安いこともギタ研の特徴の一つです。個性豊かな部員がたくさんいますがみんな優しく面白いです！また、ライブごとにメンバーを変えるので様々な学年の人と交流できます。

年間予定

- 4月 フレッシュマン祭 見学ライブ
- 5月 新歓ライブ
- 6月 SML
- 7月 七月定演
- 8月 夏合宿
- 10月 10月定演
- 11月 大学祭
- 12月 クリスマス定演
- 2月 2月定演

部員紹介



主幹のあつきです。裸足がチャームポイントのベーシストです。面白くて優しいです！口癖は「俺が主幹や！」です。

SNS

主幹 すずきあつき



@GITAKEN2015



軽音楽部



↑公式 X



↑公式 Instagram



軽音楽部では月1回ほどのライブに向けて各部員が練習に励んでいます！

毎週水曜日に部会があります。

部会は原則参加です。



行事予定

- 4月 フレッシュマン祭ライブス
プリングライブ
- 5月
- 6月 サマーライブ
- 7月 上南戦ライブ
- 8月 4団体ライブ
合宿ライブ
4大学合同ライブ
- 9月
- 10月 オータムライブ
- 11月 学祭ライブ
悪あがきライブ
- 12月 下剋上ライブ
定演ライブ
- 1月
- 2月 フェアウェルライブ
- 3月 ギター音楽研究会合同ライブ

活動場所:

部室 第2クラブハウス1階

部会 15時半～学内教室



主幹の瀧平和哉です。ドラムをやっています！



主幹：瀧平和哉

連絡先：nanzan.kon.renraku@gmail.com



ジャズ研究部N.A.Q.

・活動場所:第2クラブハウス棟 NAQ-2
(1階一番奥の部屋)

・活動日時:毎週水、土曜日
15:20 ~ 17:00

・活動内容:セッション、演奏会参加

Instagram→@naqjazz

X→@naqjazz

気になることがあればDM,質問箱まで!

入部、見学お待ちしております!

主幹: 2023TS083 時田亘



NANZAN SYMPHONIC BAND

NSB ホームページ『南山大学吹奏楽団』で検索！

メールアドレス: nanzan.symphonic.band@gmail.com

X アカウント: @nsb_nanzan

Instagram アカウント:

@nzn_symphonic_band

♪ NSB ♪

私たちは、管楽器中心の吹奏楽編成で、年2回の演奏会を軸にして活動しています。運営から演奏会まで学生主体で行っています。経験者も初心者と一緒に、日々楽しく練習しています！団の仲間で行うイベントや、合宿もありますよ！NSBは“音楽がしたい”という人を大歓迎します☆私たちと一緒に楽しい音楽をしましょう！！

♪ 活動場所・日時 ♪

・場所: 体育センター地下 or H 棟
・日時: 水曜日 15:30~18:30
土曜日 13:00~17:00
※演奏会一か月前より強化練習あり



♪ 年間スケジュール ♪

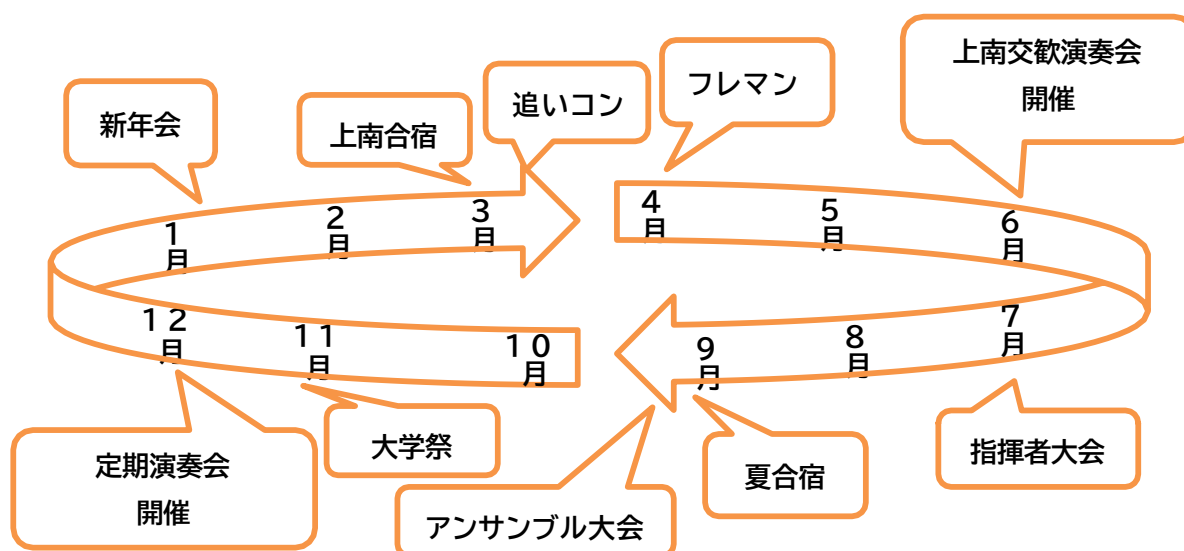

主幹 高橋すみれ

e-mail : gaoqiaosumire0@gmail.com



HelloMUSIC

班制度がある軽音団体！
 班制度とは？
 先輩後輩ごちゃませの10人前後からなる班を
 編成して1年間同じ班でバンド活動をします！！
 交流も作る機会が多い！



年間行事
 4月フレマン祭、見学ライブ
 6月新歓ライブ
 7月班ライブ
 8月夏合宿
 10月学祭前ライブ
 11月大学祭
 12月ケリコンライブ
 2月有志ライブ、冬合宿
 3月有志ライブ



HELLOMUSIC8639

←公式Instagram
覗いてみてください！

主幹 錦江梨子
Mail eriko.5.dayo@gmail.com

<活動場所>
リアン1階スタジオ

<部会日時>
火曜日昼休み・R棟教室

裏千家茶道部



<活動日>
毎週水曜日 2限後
<活動場所>
R棟横茶室など

毎週先生をお迎えし、本格的な茶道を学べます。おいしいお茶とお菓子を味わいながら、美しい所作を習得できます。初心者の方も大歓迎！着物体験も可能です。先生や先輩方が丁寧に教えてくださるので、ご安心ください。季節毎のお茶会など、様々なイベントも開催しています。日本の伝統文化、茶道に触れてみませんか？

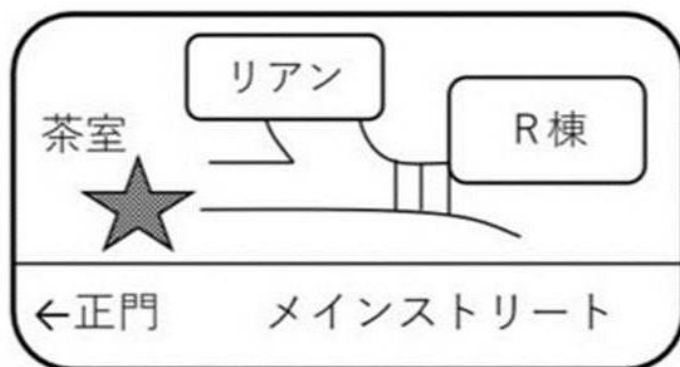

～年間スケジュール～

4月	フレッシュマン祭
5月	南翠茶会
6月	
7月	
8月	
9月	夏合宿(旅行)
10月	陶芸体験
11月	山里茶会
12月	
1月	初釜
2月	
3月	卒業生茶会

《X》



《Instagram》



NANZAN_URASENKE

主幹:富山碧衣
連絡先:
tomy.urasenke@gmail.com

南山大学演劇部 「HI-SECO」企画



部員大募集！！

- ・役者をやってみたい
- ・作品を創ったり演出したりしたい
- ・メイクや衣装案を考えたい
- ・チラシを作ってみたい
- ・照明や音を自分で操ってみたい

⇒ぜひハイセコへ！！

SNSのDMお待ちしております！
体験会とかやってるかも…
詳しくはSNSへGO！(☎️📧📷)

主幹：2023HA070 小田愛菜

活動時間：水曜日 15:30~18:50
土曜日 13:00~18:50

部費：¥1,000 / 月



X



Instagram

表千家茶道部

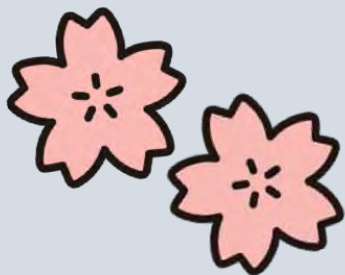

活動日時：土曜日9時～12時

活動場所：南山大学同窓会館1階和室

見学の希望などがございましたら、お気軽にご連絡ください。

(※DMでの対応は出来かねます。)

Instagram：@omotesenke_nanzan

X：@omotesenke_nzn Mail：

omotesenkenanzan@gmail.com

表千家茶道は、古くからの質素な作法を
重んじているのが特徴です。

私たちとともに、南山大学で茶道を
楽しみませんか。皆さんの入部を心待ち
にしております。

主幹 牧村まどか

ART CLUB 美術部

～活動日時～
火・木の昼休み
木・金の五限目
～活動場所～
H11

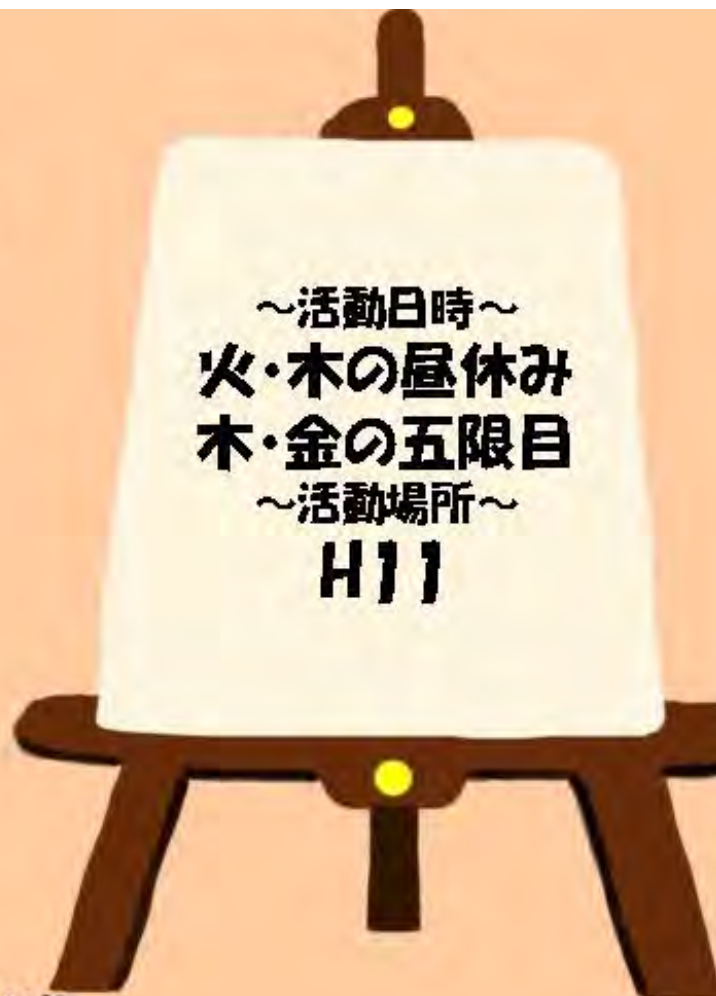

～活動内容～

10～15分クロッキー、やモチーフを持ち寄ったデッサン会を実施！
軽い講評を行います！
(部室の画材は自由に**使用可能**です！
油彩、水彩、カンバスなど)



Xアカウント



兼部、初心者の方も大歓迎！
活動見学なども行っているの
気軽にご連絡ください！

主幹・新見友梨

Gmail・nanzanartclub2023@gmail.com

Twitter・@artnanzan

野外宗教劇 50年の伝統 日本唯一のサークル PPC

☀️主な活動☀️

キリスト教に関する劇の
上演を行います。
聖書の知識がないあなたでも

イエスになれる!

イエス役の人員本当に不足しています! 今すぐなれます!

南山に来たからには
入るべきクラブ!

🌟大歓迎🌟

聖書が好き!
演劇が好き!
少人数の演劇がしたい!
大学で友達が欲しい!
裏方でもいいから
演劇に関わってみたい!
という方、是非遊びに来て下さい!

新2・3年生も
大歓迎です!



PPCの1年

4月 フレッシュマン祭

5~10月 練習期間

11月 本番

12月 降誕祭に少し出ます

昨年度は1月にBBQをしました!



X (旧Twitter)



Instagram

PPCとは…Passion Play Clubの略称! 受難劇サークルという意味

アンケート

文化会内でアンケートを募集しました！アンケート項目は以下のようになっています。

- ① 部活の好きなところ ② こんな新入部員を求む！ ③ 直近のイベント内容

アメリカ民謡研究会	……………20
NK type S(軽音楽部)	……………21
管弦楽団	……………22
ギターアンサンブル	……………23
ギター音楽研究会	……………24
軽音楽部	……………25
ジャズ研究部 N.A.Q.	……………26
吹奏楽団	……………27
Hello MUSIC	……………28
裏千家茶道部	……………29
演劇部	……………30
表千家茶道部	……………31
美術部	……………32
野外宗教劇(PPC)	……………33

アメリカ民謡研究会

- ① 独特な雰囲気があり、メジャーなものからアンダーグラウンドな音楽までさまざまな曲を作る人がいるところ！部室があるのでそこで作業ができるところ。
- ② 音楽が大好きで、全力で作曲をしたい人！（ジャンル不問）。楽器・作曲初心者だけど、オリジナル曲に挑戦したい人。
- ③ 南山大学のフレマン祭！ぜひ見に来てください！



NK type S(軽音楽部)

- ① 先輩後輩の垣根がなく、和気あいあいとした雰囲気です！
- ② 音楽好きなら誰でも大歓迎！ ジャンルは問いません。一緒に音楽を楽しみましょう！！
- ③ 未定、詳しくはSNSを要チェック！！



管弦楽団

- ① 音楽に真摯に向き合える人が多く、楽しく演奏できる
ところ。
- ② 音楽が好きで楽しく演奏できる人！！
- ③ 5月4日（日）に第121回定期演奏会が愛知県芸術劇
場コンサートホールにて行われます。



ギターアンサンブル

- ① 部員は皆優しく穏やかでアットホームな雰囲気。程よくゆるく、程よく真面目に活動できる。様々なジャンルの音楽好きが集まり、趣味の合う仲間が見つかる！
- ② 音楽好きはもちろん、新しいことに挑戦したい人にもぴったり！ギター初心者や音楽経験ゼロでも大丈夫。大学からギターを始めた部員がほとんど！ソロギターに挑戦したい経験者も大歓迎！
- ③ 5月に東海学生ギター連盟演奏会を開催。他大学と合同の演奏会で様々な曲が楽しめる。興味のある方はぜひ聴きに来てね！



ギター音楽研究会

① 部内の雰囲気全体が緩く、バンド内で揉めたり、喧嘩が起きないところ！音楽が大好きでライブやフェスに何回も行く人もいれば、音楽初心者など個性豊かな部員が集まっています！

② バンドを組んで音楽を楽しみたい人！楽器初心者だけど、挑戦してみたい人！好きなバンドのコピーバンドを組んでみたい人！

③ 新入生の皆さんがギタ研のライブを見ることができ、見学ライブ、新歓ライブを4、5月に行う予定です！

Instagram、Xなどでライブの情報や過去のライブ映像が上がっていますので、是非ご確認ください！



軽音楽部

- ① 学年を超えて仲が良くアットホームで、部活を楽しみながらもたくさん努力するところ。
- ② 初心者・経験者に関わらず、とにかく音楽が好きで、一緒に音楽を楽しめる人！
- ③ 4月はフレッシュマン祭でのライブや学外のスタジオで行うスプリングライブ、6月下旬には新入生のデビューライブであるサマーライブがあります！



ジャズ研究部 N. A. Q.

- ① 先輩後輩の仲が良く、チャレンジしたいことを部全体でサポート！「こんな曲をやりたい」「こうしたらもっと良くなる」という意見をみんなで共有し、協力して演奏できるアットホームな部活です！
- ② 音楽好きな人、自由にフレーズを考えることが好きな人、ジャズに興味がある人など！ジャズ、楽器演奏未経験の方も大歓迎です！
- ③ Johnan Meets（上智大学J A Z Z研究会さんとのセッション）か夏合宿予定です！



吹奏楽団

- ① 先輩や後輩、パートの垣根をこえて、全員の仲が良い
ところですよ！
- ② 音楽が好きな人であれば、音楽経験の有無に関わら
ず大歓迎ですよ！
- ③ 2025年6月21日(土)に第66回上南交歓演奏会を
開催します。ぜひお越しください！！



Hello MUSIC

① 班制度で同期や先輩とも仲良くなるチャンスがたくさんあります！班制度とは、1年間通して同じバンド(学年関係ナシ)で活動する制度です！1人で入部しても安心！班活動を通してお友達をたくさん作れます！

② 初心者で入部する人も大勢います！また、上級生は楽器歴が長い人や上手な人もたくさんいるため、経験者の方ももちろん大歓迎します！！

③ 4月には、見学ライブ開催！先輩たちのかっこいいライブを生で体感しよう！また、部会や楽器体験会もあるのでギター・ベース・ドラム・キーボードを触ってみたい人は是非参加してみてください！先輩たちと交流することもできますよ^^



裏千家茶道部

- ① 趣深い茶室で和やかにお稽古！穏やかな雰囲気の中で楽しくお茶を学べます。
- ② 部員の多くが初心者なので、未経験の方でも大歓迎です！お茶に興味がある人はぜひ！
- ③ 6月に東山荘で南翠茶会を行います。



演劇部

①コセイハ（個性派）メンバーが集まっています！！役者以外にスタッフも色々な仕事があり、誰でも活躍の場があります！演劇は大変なことも多いですが、笑顔で楽しく活動しています！

②経験問わず演劇がちょっと気になっている人は誰でも大歓迎！是非一度遊びに来てください！

③4月に春期公演や体験会を行う予定ですので、XやHP等で最新情報をチェックしてみてください！



表千家茶道部

- ① 午前中からお茶を楽しめるところ、先生から直後ご指導いただけるところです。
- ② 学年・経験の有無を問わず茶道に興味のあるお方です。
- ③ 4月に茶道体験会を予定しています。ご参加お待ちしております。



美術部

- ① 自由参加が基本の部活です！自分のペースで作品制作や仲間との交流を行えるのが魅力です！！
- ② 部員は誰でも大歓迎です！
- ③ 大学の初週から体験会の開催します。去年の6月ごろには新入部員歓迎会を行ったので、そちらにもご参加お待ちしております！



野外宗教劇(P P C)

① P P Cは部員が少ないぶん、部員同士仲良く、少人数で一致団結して物事に取り組むことができます！

B B Qや食事会など不定期のイベントも盛りだくさんです。

② P P Cでは近年部員不足に悩まされています。演劇未経験者や聖書の知識がない方でも大歓迎です！演劇について役者だけでなく、メイクや台本を書くなど裏方で活躍したい方も募集中です！

③ 入学最初のフレッシュマン祭時にイースターにちなんだイベントを開催するので是非参加してください！





編集後記

文化会広報担当 中西響
仙波桜子
竹田宏成

この度は文化会誌「WORLD」を閲覧していただきありがとうございます。
楽しんでいただけましたでしょうか？この冊子を通して一人でも多くの新入生が加盟団体に興味を持ち、入部するきっかけになれば嬉しいです。

なお、本冊子には個人情報に記載されていますので、お取り扱いには十分注意していただきますようお願いいたします。

最後となりましたが、本冊子を発行するにあたり、表紙を書いてくださった松田慶子様、文化会役員、広報局員など様々な方々にご協力いただきました。本当にありがとうございました。

今後とも文化会加盟団体、執行委員の活動を温かく見守っていただけると幸いです。

文化会誌「WORLD」

発行	南山大学文化会
発行場所	南山大学
発行日	2025年4月1日
発行責任者	三上花織
編集責任者	中西響 仙波桜子 竹田宏成
編集者	高田優希 森菜月美 水野理人
表紙担当者	松田慶采

